

Data Realisasi dan Target Pajak Bumi dan Bangunan (PBB) 2020-2022

TAHUN PAJAK	REALISASI	TARGET
TAHUN 2020	229.810.879.995.00	211.000.000.000
TAHUN 2021	254.650.339.833.00	258.000.000.000
TAHUN 2022	289.171.697.663.00	267.000.000.000

Data Pendapatan Asli Daerah Kabupaten Sidoarjo Tahun 2020-2022

TAHUN ANGGARAN	Pendapatan Asli Daerah
TAHUN 2020	1.809.832.433.911
TAHUN 2021	1.609.824.621.763
TAHUN 2022	1.816.973.453.677

Jumlah Aparatur Badan Pelayanan Pajak Daerah Kabupaten Sidoarjo

No	Bidang Tugas	Jumlah Pegawai	Tingkat Pendidikan			
			S2	S1	D3	SMA
1	Sekretariat	12	3	6	1	2
2	Sub Bagian Umum dan Kepegawaian	4	2	2	-	-
3	Bidang Pajak Daerah I	8	-	8	-	-
4	Bidang Pajak Daerah II	7	3	3	-	1
5	Bidang Pajak Daerah III	7	1	6	-	-
	Total	38	9	25	1	3

Jumlah Wajib Pajak

TAHUN PAJAK	JUMLAH NOP PBB-P2/ Wajib Pajak Yang Diterbitkan	JUMLAH NOP PBB-P2/ Wajib Pajak Yang Terbayar
2020	817.163	411.886
2021	827.011	401.597
2022	788.193	426.225

Data Wajib Pajak atau Nomor Objek Pajak Tahun 2020-2022

TAHUN PAJAK	JUMLAH NOP PBB-P2 Yang Diterbitkan	JUMLAH NOP PBB-P2 Yang Terbayar
2020	817.163	411.886
2021	827.011	401.597
2022	788.193	426.225

Data Realisasi dan Terget Pajak Bumi dan Bangunan (PBB) 2020-2022

TAHUN PAJAK	TARGET PBB-P2	REALISASI PENERIMAAN	SELISIH	PROSENTASE
2022	267.000.000.000	289.171.697.663	22.171.697.663	108,30%
2021	258.000.000.000	254.650.339.833	3.349.660.167	98,70 %
2020	211.000.000.000	229.810.879.995	18.810.879.995	109 %

2021

Uraian Rekening	2017 Realisasi 2017	2018 Realisasi 2018	2019 Realisasi 2019	2020 Realisasi 2020
PENDAPATAN DAERAH	4,045,685,362,112.53	4,347,740,625,234.01	4,444,626,346,624.69	4,422,932,301,561.65
Pendapatan Asli Daerah	1,671,806,819,696.53	1,700,642,002,415.34	1,689,953,213,262.69	1,809,832,616,254.65
Hasil Pajak Daerah	925,569,237,852.49	961,840,717,556.86	1,032,160,117,012.09	929,261,529,986.45
Pajak Hotel	11,841,857,475.00	14,934,210,915.97	19,160,663,229.22	11,104,965,643.00
Pajak Restoran	62,827,073,147.86	74,285,270,842.00	89,374,707,617.70	64,616,576,015.00
Pajak Hiburan	7,004,635,541.00	10,608,432,307.00	8,744,464,694.49	2,814,119,899.00
Pajak Reklame	10,584,127,312.00	12,198,032,474.00	13,802,744,150.00	14,690,375,957.00
Pajak Penerangan Jalan	274,149,433,681.03	299,229,768,037.89	305,381,298,528.68	305,298,678,427.45
Pajak Parkir	19,751,039,998.00	22,104,241,496.00	22,088,671,963.00	15,821,168,400.00
Pajak Air Tanah	1,859,785,341.50	1,922,710,478.00	2,142,995,182.00	2,575,219,356.00
Pajak Bumi dan Bangunan	199,948,795,481.00	219,141,718,065.00	237,461,681,071.00	229,810,879,995.00
Pajak BPHTB	337,602,489,875.00	307,416,332,941.00	334,002,890,576.00	282,529,546,294.00
Hasil Retribusi Daerah	80,087,712,759.50	93,100,506,077.93	72,709,215,824.40	58,931,135,490.00
Hasil Pengelolaan Kekayaan Daerah yang Dipisahkan	29,304,699,967.00	34,760,702,313.00	37,034,170,234.50	37,626,054,550.00
Lain-lain Pendapatan Asli Daerah yang Sah	636,845,169,117.54	610,940,076,467.95	548,049,710,191.70	784,013,896,228.20
Dana Perimbangan	1,708,887,132,594.00	1,793,474,341,790.00	1,779,140,856,326.00	1,711,271,242,511.00
Lain-lain Pendapatan Daerah yang Sah	664,991,409,822.00	853,624,281,028.87	975,532,277,036.00	901,828,442,796.00

LAMPIRAN PERATURAN BUPATI SIDOARJO NOMOR 30 TAHUN 2022 TENTANG KEDUDUKAN, SUSUNAN ORGANISASI, TUGAS DAN FUNGSI, SERTA TATA KERJA BADAN PELAYANAN PAJAK DAERAH KABUPATEN SIDOARJO

SUSUNAN ORGANISASI BADAN PELAYANAN PAJAK DAERAH KABUPATEN SIDOARJO

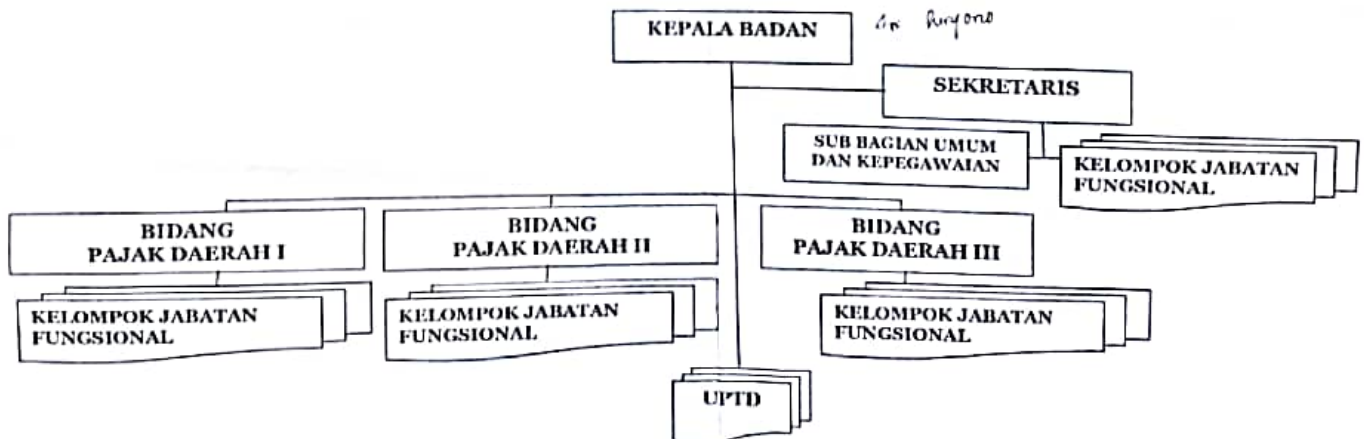

BUPATI SIDOARJO,

ttd

AHMAD MUHLOR