

Tabel 1.1 skor penilaian

Huruf	Skor
BB (Belum Berkembang)	1
MB (Mulai Berkembang)	2
BSH (Berkembang Sesuai Harapan)	3
BSB (Berkembang sangat Baik)	4

Tabel 1.2 skor kemampuan kerjasama anak pada Prasiklus

No	Nama	Pencapaian Kerjasama Anak pra siklus				Jumlah	presentase	Rata-rata Jumlah Skor	Keterangan
		anak mampu ikut serta aktif dalam kelompok	anak mampu bergabung dengan kelompok mereka	anak bersedia untuk berbagi dengan teman sebaya	anak mampu membantu dan merespon bantuan dari orang lain				
1	A	1	2	2	2	7	43,75	1,75	MB
2	B	1	2	2	2	7	43,75	1,75	MB
3	C	3	3	3	3	12	75	3	BSH
4	D	4	3	3	2	12	75	3	BSH
5	E	2	1	1	2	6	37,5	1,5	BB
6	F	2	1	2	2	7	43,75	1,75	MB
7	G	3	3	3	3	12	75	3	BSH
8	H	1	1	2	2	6	37,5	1,5	BB
9	I	2	1	1	2	6	37,5	1,5	BB
10	J	3	3	2	3	12	75	3	BSH
11	K	2	1	2	2	7	43,75	1,75	MB
12	L	2	1	2	1	6	37,5	1,5	BB
13	M	2	2	1	2	7	43,75	1,75	MB
14	N	4	3	2	3	12	75	3	BSH
15	O	1	1	2	2	6	37,5	1,5	BB
Jumlah total presentase							787,5	-	-
Presentase Hasil Dari Ketuntasan Belajar Keseluruhan							52.5 %	-	-

Tabel 1.3 skor kemampuan kerjasama anak pada siklus I

No	Nama	Pencapaian Kerjasama Anak Siklus I							
		anak mampu ikut serta aktif dalam kelompok	anak mampu bergabung dengan kelompok mereka	anak bersedia untuk berbagi dengan teman sebaya	anak mampu membantu dan merespon bantuan dari orang lain	Jumlah	presentase	Rata-rata Jumlah Skor	Keterangan
1	A	2	3	3	3	11	68,75	2,75	BSH
2	B	2	3	3	3	11	68,75	2,75	BSH
3	C	4	3	3	3	13	81,5	3,25	BSH
4	D	4	3	3	3	13	81,5	3,25	BSH
5	E	2	2	2	2	8	50	2	MB
6	F	3	2	3	3	11	68,75	2,75	BSH
7	G	3	3	4	3	13	81,5	3,25	BSH
8	H	2	3	3	3	11	68,75	2,75	BSH
9	I	2	2	2	2	8	50	2	MB
10	J	4	3	3	3	13	81,5	3,25	BSH
11	K	2	2	2	2	8	50	2	MB
12	L	3	2	2	3	10	62,5	2,5	MB
13	M	3	2	2	3	10	62,5	2,5	MB
14	N	4	3	3	3	13	81,5	3,25	BSH
15	O	2	2	2	2	8	50	2	MB
Jumlah total presentase							1.007,5	-	-
Presentase Hasil Dari Ketuntasan Belajar Keseluruhan							67,16%	-	-

Tabel 1.4 skor kemampuan kerjasama anak pada siklus II

No	Nama	Pencapaian Kerjasama Anak Siklus I							
		<u>anak mampu ikut serta aktif dalam kelompok</u>	<u>anak mampu bergabung dengan kelompok mereka</u>	<u>anak bersedia untuk berbagi dengan teman sebaya</u>	<u>anak mampu membantu dan merespon bantuan dari orang lain.</u>	<u>Jumlah</u>	<u>presentase</u>	<u>Rata-rata Jumlah Skor</u>	<u>Keterangan</u>
1	A	3	4	4	3	14	87,5	3,5	BSH
2	B	3	4	4	4	15	93,75	3,75	BSB
3	C	4	4	4	3	15	93,75	3,75	BSB
4	D	4	3	4	3	14	87,5	3,5	BSH
5	E	3	2	2	2	9	56,25	2,25	MB
6	F	4	3	4	3	14	87,5	3,5	BSH
7	G	4	3	4	3	14	87,5	3,5	BSH
8	H	4	3	3	3	13	81,5	3,25	BSH
9	I	2	2	3	2	9	56,25	2,25	MB
10	J	4	4	4	3	15	93,75	3,75	BSB
11	K	2	3	2	2	9	56,25	2,25	MB
12	L	3	3	3	3	12	75	3	BSH
13	M	3	3	3	3	12	75	3	BSH
14	N	4	3	4	3	14	87,5	3,5	BSH
15	O	4	3	3	3	13	81,5	3,25	BSH
Jumlah total presentase							1.200,5	-	-
Presentase Hasil Dari Ketuntasan Belajar Keseluruhan							80,03%	-	-

Gambar 1.1 Diagram observasi kemampuan kerjasama anak pada Prasiklus

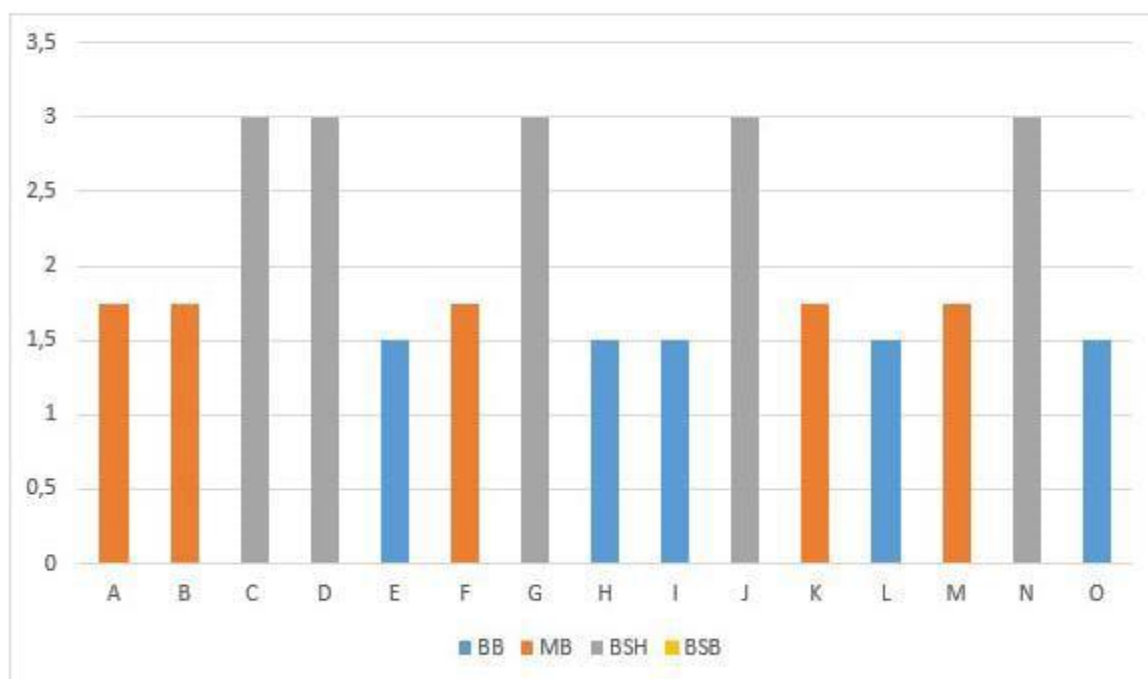

Gambar 1.2 Diagram peningkatan kerjasama anak pada siklus I

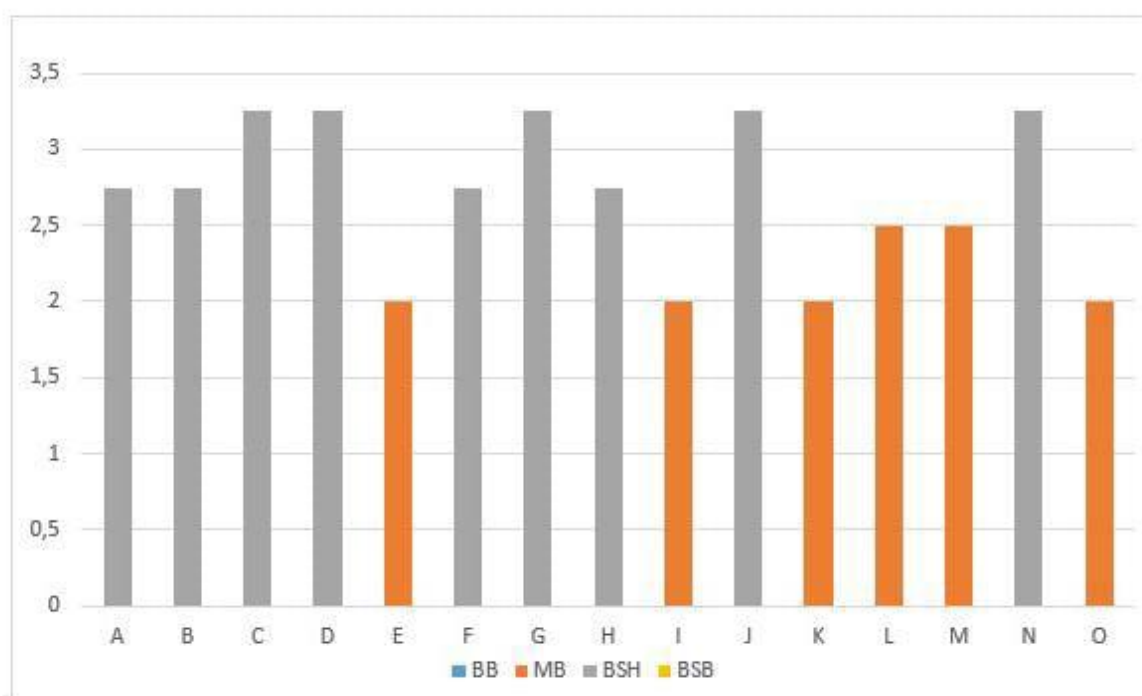

Gambar 1.3 Diagram peningkatan kerjasama anak siklus II

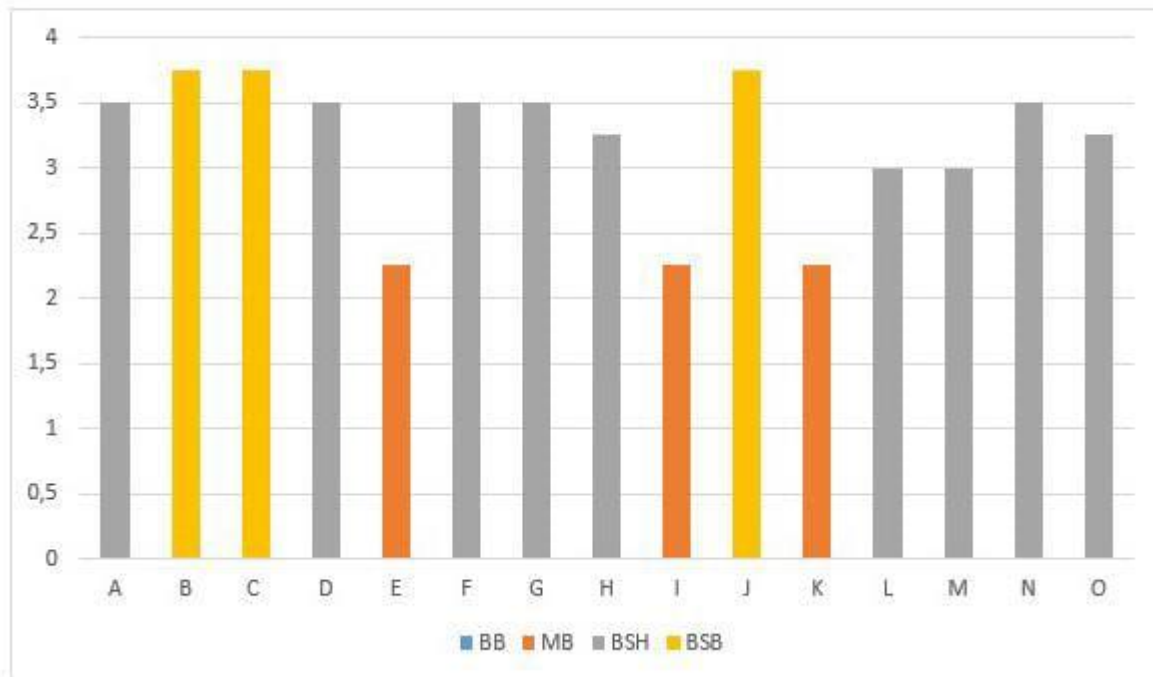

Gambar 1.4 Diagram Kemampuan Kerjasama Anak pada Prasiklus, Siklus I, dan Siklus II

