

Soal Pos Test

Nama :

Kelas :

Alokasi Waktu :

Petunjuk:

1. Tuliskan identitas lengkap pada lembar yang telah disediakan.
2. Berdoalah sebelum mengerjakan soal.
3. Kerjakanlah dahulu soal yang menurut kalian mudah.
4. Dilarang membuka buku, memberikan jawaban kepada teman, dan menerima jawaban dari teman.
5. Tulislah jawaban dengan tulisan yang jelas dibaca.

Kerjakan Soal Berikut!

1. Cara mengeja kata *tumbuh* yang tepat adalah....
a. Tum-buh b. Tu-mb-uh c. Tumb-uh
2. Kata *berkenalan* terdiri dari [...] suku kata
a. 2 b. 4 c. 10
3. Kita harus membaca di tempat yang terang agar....
a. Fokus b. Mata lelah c. Mata tidak sakit
4. Perhatikan gambar berikut!

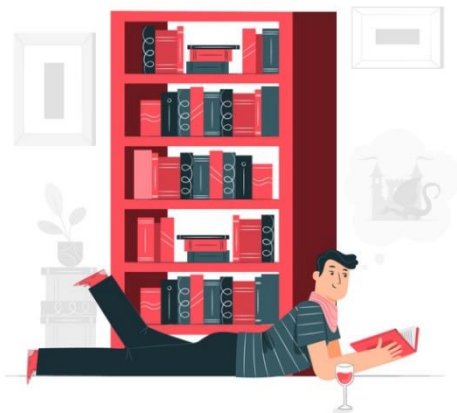

Posisi membaca seperti pada gambar di atas **tidak** baik karena dapat....

- a. Mengganggu Kesehatan tulang punggung
 - b. Mengganggu Kesehatan kaki
 - c. Membuat sakit kepala
5. Bacalah teks berikut! Dan jawablah soal nomor 5-6



Halo, namaku Danu.

Umurku 7 tahun.

Sekarang aku kelas satu.

Hari ini, hari pertamaku sekolah.

Aku berkenalan dengan teman baru di kelasku.

Nama temanku ini Laras.

Dia tinggal di Jalan Andara nomor 82.

Aku sangat seang berkenalan dengan Laras karena dia baik.

Danu dan Laras sekarang kelas

- | | | |
|--|------------------|------------------|
| a. Dua | b. Tiga | c. Satu |
| 6. Siapakah nama teman Danu? | | |
| a. Salsa | b. Laras | c. Sara |
| 7. Saat membaca, Gerakan mata dari....ke.... | | |
| a. Kiri ke kanan | b. Kanan ke kiri | c. Atas ke bawah |
| 8. Cara mengeja kata <i>memasak</i> adalah.... | | |
| a. Mem-asak | b. Me-ma-sak | c. Me-mas-sak |
| 9. Cara mengeja kata <i>bekerja</i> adalah.... | | |
| a. Bek-er-ja | b. Be-ke-rja | c. Be-ker-ja |
| 10. Huruf vocal terdiri dari apa saja.... | | |
| a. A-i-u-e-o | b. A-b-c-d-e | c. O-i-n-p-d |
| 11. Bacalah teks brikut ini! | | |



Sikap yang harus dilakukan saat membaca dihadapan banyak orang adalah....

- a. Malu dan ragu-ragu
- b. Berani dan percaya diri
- c. Peduli dan hati-hati

12. Perhatikan gambar berikut ini!



Huruf keempat dari kata *Sepatu* adalah....

- a. T
- b. U
- c. A

13. Perhatikan gambar berikut ini!



Penuisan nama benda di atas yang tepat adalah....

- a. K-R-A-M-E-R-A
- b. K-A-M-E-R-A
- c. R-K-A-M-E-A

14. Lina makan roti tawar

Jumlah huruf A yang ada pada kalimat di atas adalah....

- a. 5
- b. 6
- c. 4

15. Tempat yang bisa dikunjungi saat ingin membaca atau meminjam buku adalah....

- a. Rumah sakit
- b. Restoran
- c. Perpustakaan

Soal Pre Test

Nama :

Kelas :

Alokasi Waktu :

Petunjuk:

1. Tuliskan identitas lengkap pada lembar yang telah disediakan.
2. Berdoalah sebelum mengerjakan soal.
3. Kerjakanlah dahulu soal yang menurut kalian mudah.
4. Dilarang membuka buku, memberikan jawaban kepada teman, dan menerima jawaban dari teman.
5. Tulislah jawaban dengan tulisan yang jelas dibaca.

Kerjakan soal berikut!

1. Kata *memberi* terdiri dari [...] suku kata
 - a. 2
 - b. 4
 - c. 3
2. Perhatikan gambar berikut!



Ejalah suku kata dari gambar berikut dengan benar

- a. Bu-ku
 - b. Buk-u
 - c. Ub-ku
3. Huruf vokal pada kata *memakai* ada...
 - a. 6
 - b. 5
 - c. 3
 4. Adik sakit. Adik harus berobat ke....
 - a. Rumah
 - b. Dokter
 - c. Apotek
 5. Huruf M di depan nama hewan adalah....
 - a. Macan
 - b. Minum
 - c. Makan

Perhatikan cerita berikut untuk menjawab soal nomor 6 dan 7!

Berangkat ke sekolah baru

Hari ini hari pertama Tika masuk sekolah. Ia bangun pagi-pagi benar,

mandi dan berpakaian seragam, tidak lupa sarapan nasi goreng kesukaannya.

Lalu pamit pada Ayah dan Ibu.

“Tari jangan lupa beri salam dan cium tangan ibu guru saat masuk dan keluar kelas”,
Begitu pesan ibu. Tari berangkat naik ojek

6. Siapa yang akan masuk sekolah baru....
 - a. Toni
 - b. Tika
 - c. Tari
7. Makanan kesukaan Tari adalah....
 - a. Nasi Kuning
 - b. Nasi Goreng
 - c. Nasi Putih
8. Perhatikan gambar berikut!



Penulisan nama sayur diatas yang tepat adalah...

- a. W-O-R-T-E-L
 - b. O-R-T-E-L
 - c. W-O-R-R-T-E-L
9. (1) Tuangkan air panas ke dalam gelas
(2) Sediakan gelas dan sendok untuk mengaduk
(3) Masukkan susu ke dalam gelas
(4) Aduk-aduk sampai rata
Urutan membuat susu yang benar adalah.....
 - a. 1-2-3-4
 - b. 2-3-1-4
 - c. 4-1-2-3
 10. Dokter sedang memeriksa pasien di....
 - a. Pasar
 - b. Masjid
 - c. Rumah Sakit