



UNIVERSITAS  
MUHAMMADIYAH  
SIDOARJO



# Efektivitas Program Perumahan Kementerian Sosial (Kemensos) Republik Indonesia (Studi Kasus di Kecamatan Sidoarjo Kabupaten Sidoarjo)

Muhammad Sofyan Nur

192020100064

Dosen Pembimbing :

Lailul Mursyidah, M.AP

Administrasi Publik

Fakultas Bisnis Hukum Dan Ilmu Sosial

Universitas Muhammadiyah Sidoarjo

Juli, 2024



[www.umsida.ac.id](http://www.umsida.ac.id)



[umsida1912](https://www.instagram.com/umsida1912)



[umsida1912](https://twitter.com/umsida1912)



[universitas  
muhammadiyah  
sidoarjo](https://www.facebook.com/universitas.muhammadiyah.sidoarjo)



[umsida1912](https://www.youtube.com/umsida1912)

# Pendahuluan

Terciptanya kesejahteraan sosial merupakan tanggung jawab dan kewajiban dari setiap negara. Kesejahteraan sosial adalah suatu kondisi terpenuhinya kebutuhan baik materil, spiritual, dan sosial dari warga negara sehingga dapat hidup dengan layak dan mampu mengembangkan diri serta dapat melakukan fungsi sosialnya.

Berdasarkan Peraturan Presiden Nomor 110 Tahun 2021, Kementerian Sosial ialah kementerian yang memiliki tugas untuk menyelenggarakan urusan pemerintahan yang berkaitan dengan bidang sosial sebagai bentuk upaya untuk membantu presiden dalam menyelenggarakan negara. Sedangkan salah satu fungsi dari Kementerian Sosial ialah perumusan, penetapan dan pelaksanaan kebijakan dalam bidang rehabilitasi sosial, jaminan sosial, pemberdayaan sosial serta perlindungan sosial.

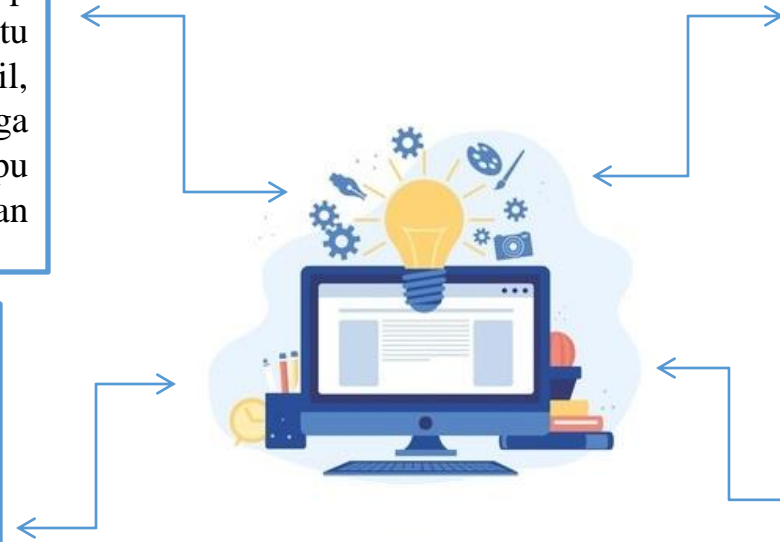

Menurut Undang-Undang Nomor 13 Tahun 1998 upaya peningkatan kesejahteraan sosial bagi lanjut usia bertujuan untuk memperpanjang usia harapan hidup dan masa produktif, mewujudkan kemandirian dan kesejahteraannya dan memelihara sistem nilai budaya serta kekerabatan antar warga Indonesia. Definisi dari lanjut usia (lansia) adalah seseorang yang telah berusia 60 tahun keatas.

Berdasarkan Peraturan Presiden Nomor 110 Tahun 2021, Kementerian Sosial ialah kementerian yang memiliki tugas untuk menyelenggarakan urusan pemerintahan yang berkaitan dengan bidang sosial sebagai bentuk upaya untuk membantu presiden dalam menyelenggarakan negara. Sedangkan salah satu fungsi dari Kementerian Sosial ialah perumusan, penetapan dan pelaksanaan kebijakan dalam bidang rehabilitasi sosial, jaminan sosial, pemberdayaan sosial serta perlindungan sosial.

# Pendahuluan

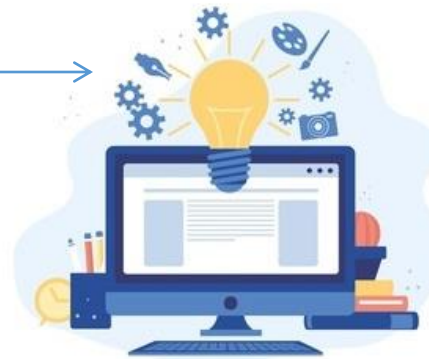

Salah satu upaya yang dilakukan pemerintah dan Kementerian Sosial bagi lansia tunggal yang tidak dapat memenuhi kebutuhan dasar mereka ialah dengan melalui kegiatan pemberian permakanan. Untuk mempermudah pelaksanaan program tersebut, Kementerian Sosial meluncurkan aplikasi SIKS-MA pada tahun 2022 yang dapat diakses oleh tiap kabupaten/kota.

# Pertanyaan Penelitian (Rumusan Masalah)



Permasalahan yang muncul yaitu jumlah lansia yang mendapat bantuan program permakanan belum sebanding dengan data lansia yang sudah ada. Jumlah lansia di Kabupaten Sidoarjo cukup banyak.

# PENELITIAN TERDAHULU

“Efektivitas Bantuan Sosial Program Keluarga Harapan Dalam Meningkatkan Kesejahteraan Keluarga” hasil dari penelitian ini ialah secara keseluruhan efektivitas pelaksanaan Program Keluarga Harapan (PKH) di Desa Margajaya Kecamatan Ngamprah KBB sudah berjalan dengan baik, hal tersebut dapat dilihat dari keadaan penerima PKH yang menggunakan bantuan tersebut untuk kebutuhan sosial mereka dan pendidikan bagi anak mereka.

“Efektivitas Program Keluarga Harapan (PKH) Di Kelurahan Rowosari Kecamatan Tembalang Kota Semarang” hasil dari penelitian ini ialah pelaksanaan pemberian bantuan ini belum efektif secara keseluruhan, yakni pada kriteria ketepatan sasaran, dimana terdapat sasaran yang belum menjadi keluarga penerima manfaat sedangkan pada kenyataannya keluarga tersebut sangat jauh dari kata tercukupi

“Efektivitas Program Permakanan Bagi Penyandang Disabilitas Miskin Kelurahan Darmo Kecamatan Wonokromo Kota Surabaya” Dari hasil penelitian menunjukkan: 1) Para pelaksana telah memiliki pemahaman yang baik terkait dengan program yang dijalankan melalui sosialisasi program 2) Sasaran program permakanan bagi penyandang disabilitas miskin Kelurahan Darmo telah sesuai dengan kriteria yang ditetapkan 3) Penggunaan waktu pada pemberian permakanan belum efisien 4) Tujuan yang telah ditetapkan sudah tercapai dengan baik 5) Terdapat beberapa dampak positif yang dirasakan oleh penerima manfaat setelah menjadi bagian dari sasaran program. Dapat disimpulkan bahwa pelaksanaan program permakanan bagi penyandang disabilitas miskin Kelurahan Darmo belum sepenuhnya berjalan dengan baik, dibutuhkan perbaikan pada beberapa hal terkait dengan pelaksanaan program.

# Metode

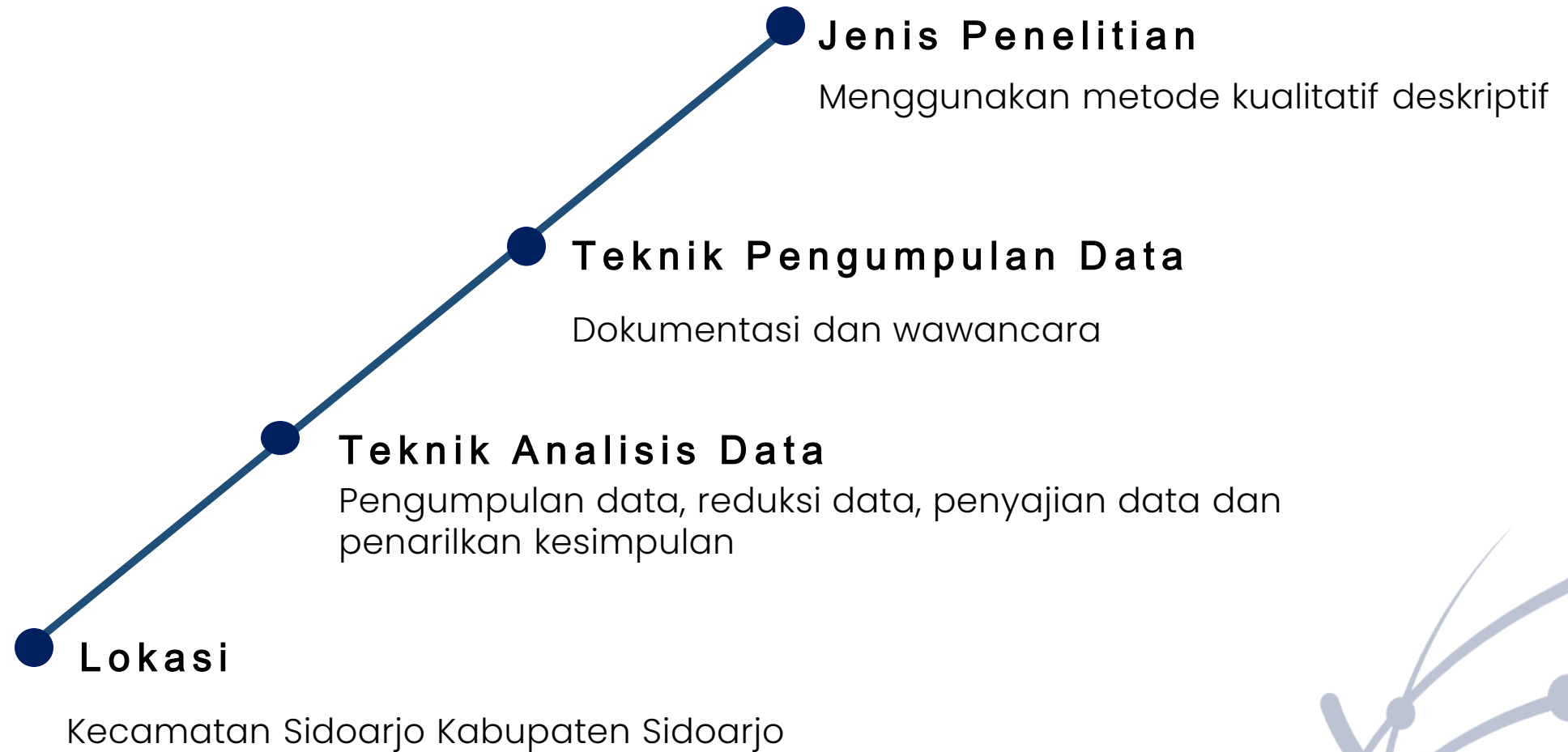

# Metode

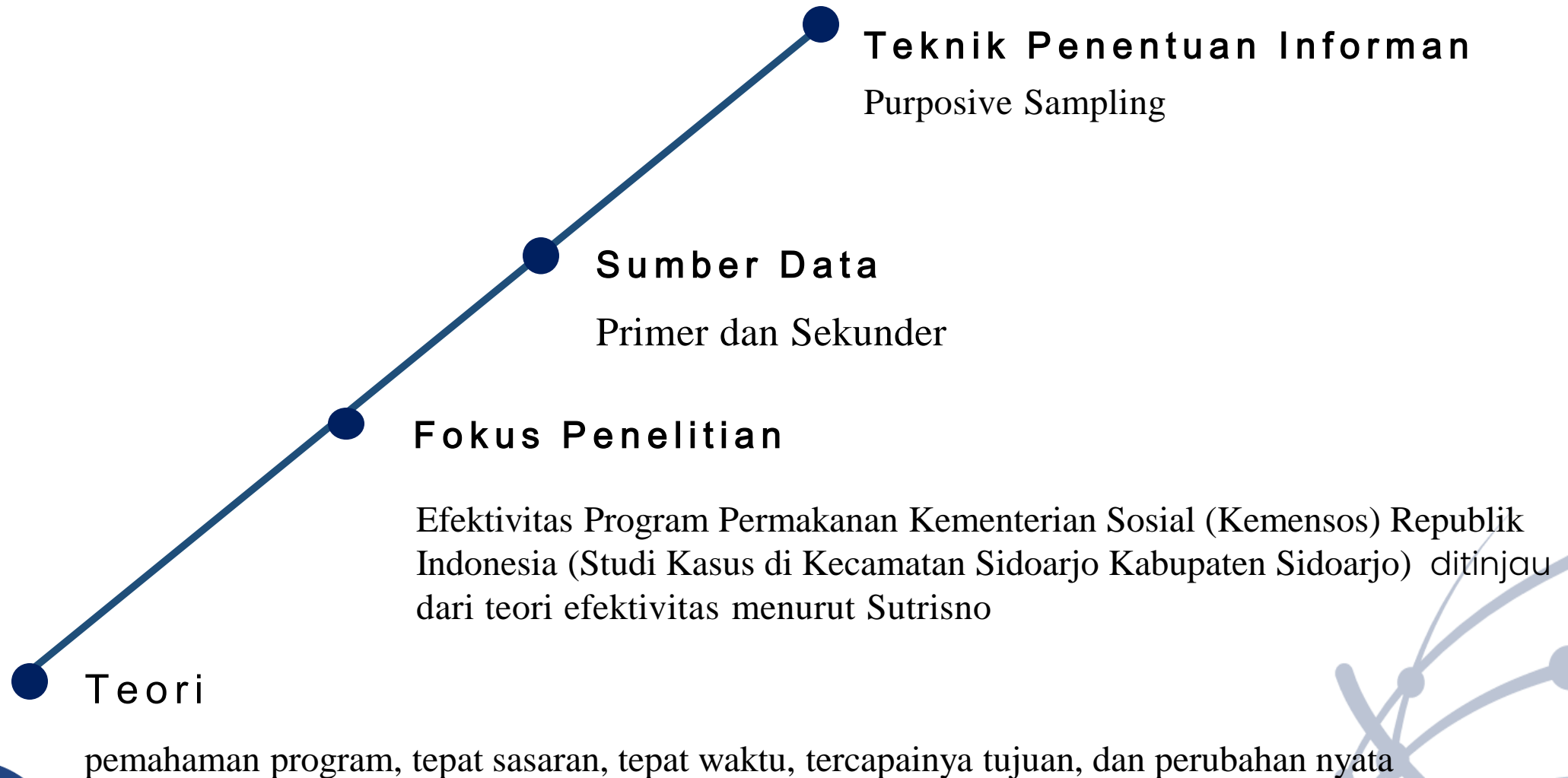

# Hasil dan Pembahasan

## Pemahaman Program

Pada indikator pemahaman program telah berjalan dengan baik. Salah satu bentuk pemahaman program permakanaan yaitu dengan kegiatan sosialisasi. Sosialisasi program permakanaan sebagai bentuk pemberian pemahaman pada pelaksana program telah berjalan dengan baik sehingga mitra telah memahami tugas dan fungsinya dalam program permakanaan. Hal tersebut jika dikaitkan dengan penelitian terdahulu yang berjudul “Efektivitas Program Permakanaan Bagi Penyandang Disabilitas Miskin Kelurahan Darmo Kecamatan Wonokromo Kota Surabaya” pada indikator pemahaman program dijumpai hal yang sama yaitu Sosialisasi program permakanaan sebagai bentuk pemberian pemahaman pada pelaksana program telah berjalan dengan baik.



# Hasil dan Pembahasan

## Tepat Sasaran

Pada indikator tepat sasaran dapat dikatakan sudah tepat sasaran namun jumlah penerima program permakanan di Kabupaten Sidoarjo jumlahnya perlu di tambah sesuai dengan data yang sudah ada. Sehingga kesejahteraan lansia dapat di rasakan oleh semua lansia yang sudah terdata. Hal tersebut jika dikaitkan dengan penelitian terdahulu yang berjudul “Efektivitas Program Permakanan Bagi Penyandang Disabilitas Miskin Kelurahan Darmo Kecamatan Wonokromo Kota Surabaya” pada indikator tepat sasaran dijumpai hal serupa setiap tahun jumlah penerima manfaat meningkat sehingga tidak secara langsung jumlah warga yang disabilitas mendapat bantuan di tahun yang sama.

# Hasil dan Pembahasan

## Tepat Waktu

Dalam indikator tepat waktu dapat dikatakan sudah terlaksana dengan baik. Dikarenakan ketika pengiriman tidak lebih dari waktu yang telah ditetapkan sebelumnya meskipun terkadang ada hambatan berupa ban bocor. Hal ini jika diaitkan dengan penelitian terdahulu dengan judul “Efektivitas Program Keluarga Harapan Dalam Penanggulangan Kemiskinan” pada indicator yang sama dijumpai perbedaan dimana pada penelitian terdahulu pada indicator ketepatan waktu belum dapat terlaksana dengan baik sedangkan pada penelitian saat ini telah terlaksana dengan baik.

# Hasil dan Pembahasan

## Tercapainya Tujuan

Indikator tercapainya tujuan dapat dikatakan telah tercapai dimana pemberiam makanna bagi lansia telah sesuai dengan standar Kesehatan yang telah ditetapkan sehingga lansia di Kecamatan Sidoarjo telah mendapatkan perlindungan jaminan sosial dari pemerintah Indonesia. Hal tersebut jika dikaitkan dengan penelitian terdahulu berjudul “Efektivitas Program Permakanan Bagi Penyandang Disabilitas Miskin Kelurahan Darmo Kecamatan Wonokromo Kota Surabaya” pada indicator tercapainya tujuan memiliki kesamaan dikarenakan pada penelitian terdahulu pada indicator tersebut telah tercapai namun ada perbaikan pada daftar menu makanan serta kotak maknan ada yang tidak layak pakai.

# Hasil dan Pembahasan

## Perubahan Nyata

Pada indikator perubahan nyata telah dapat dikatakan terdapat perubahan positif yang dirasakan oleh penerima manfaat yaitu para lansia yang ada di wilayah Kecamatan Sidoarjo. Temuan diatas jika dikaitkan dengan penelitian terdahulu yang berjudul “Efektivitas Bantuan Sosial Program Keluarga Harapan Dalam Meningkatkan Kesejahteraan Keluarga” pada indikator yang sama dijumpai bahwa pemberian bantuan ini belum efektif secara keseluruhan, yakni pada kriteria ketepatan sasaran, dimana terdapat sasaran yang belum menjadi keluarga penerima manfaat sedangkan pada kenyataannya keluarga tersebut sangat jauh dari kata tercukupi.

# Kesimpulan

- **Pemahaman Program**, program telah berjalan dengan baik. Salah satu bentuk pemahaman program permakanan yaitu dengan kegiatan sosialisasi. Sosialisasi program permakanan sebagai bentuk pemberian pemahaman pada pelaksana program telah berjalan dengan baik sehingga mitra telah memahami tugas dan fungsinya dalam program permakanan.
- **Tepat Sasaran**, dapat dikatakan sudah tepat sasaran namun jumlah penerima program permakanan di Kabupaten Sidoarjo jumlahnya perlu di tambah sesuai dengan data yang sudah ada. Sehingga kesejahteraan lansia dapat di rasakan oleh semua lansia yang sudah terdata.
- **Tepat Waktu**, dapat dikatakan sudah terlaksana dengan baik. Dikarenakan ketika pengiriman tidak lebih dari waktu yang telah ditetapkan sebelumnya meskipun terkadang ada hambatan berupa ban bocor.
- **Tercapainya Tujuan**, dapat dikatakan telah tercapai dimana pemberiam makanna bagi lansia telah sesuai dengan standar Kesehatan yang telah ditetapkan sehingga lansia di Kecamatan Sidoarjo telah mendapatkan perlindungan dan jaminan sosial dari pemerintah Indonesia.
- **Perubahan Nyata**, telah dapat dikatakan terdapat perubahan positif yang dirasakan oleh penerima manfaat yaitu para lansia yang ada di wilayah Kecamatan Sidoarjo.



**TERIMA KASIH**