

ANALISIS GAYA KEPEMIMPINAN KEPALA DESA DALAM KEBERHASILAN PEMBANGUNAN DESA (STUDI KASUS DI DESA KARANGMOJO KECAMATAN KARTOHARJO KABUPATEN MAGETAN)

Disusun Oleh :

Nama : Sulva Putriazma Ulfatihah

NIM : 172020100029

PROGRAM STUDI ADMINISTRASI PUBLIK
FAKULTAS BISNIS, HUKUM DAN ILMU SOSIAL
UNIVERSITAS MUHAMMADIYAH SIDOARJO

BAB I

Latar Belakang

Pembangunan desa merupakan suatu proses dalam rangka meningkatkan kemampuan dari penduduk desa itu sendiri dalam segala aspek baik sosial, budaya, ekonomi dan di sertai meningkatnya taraf hidup masyarakat desa itu sendiri. (Affifuffin : 2010).

Permasalahan pembangunan desa secara umum saat ini ada dalam beberapa aspek, yaitu pada aspek Pendidikan, pada aspek Kesehatan, pada aspek sarana dan prasarana, aspek sosial budaya, dan aspek pemerintahan.

Gambar 1.1 Grafik 1. Jumlah Desa menurut Status IPD

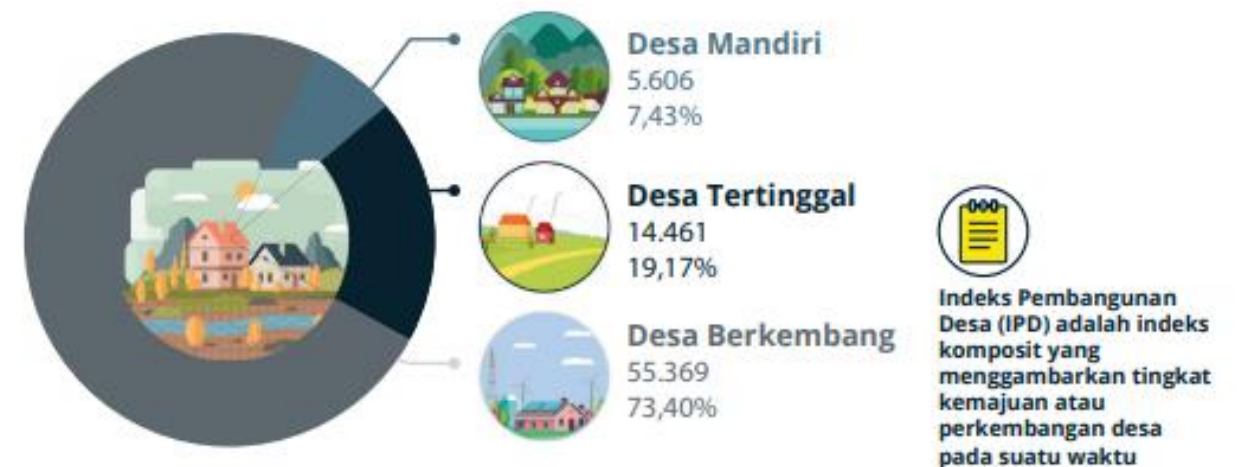

Tabel 1.2. Data Perencanaan Pembangunan Desa Karangmojo Tahun 2019-2020

No	Kegiatan	tingkat ketercapaian	Keterangan
1	pembangunan infrastruktur jalan desa (pavingisasi, perbaikan, pengaspalan jalan desa)	100%	paving jalan di RT 06, RT 02 Perbaikan jalan di RT 09 Pengaspalan jalan di jalan utama menuju balai desa
2	pembangunan BumDes (Badan Usaha Milik Desa)	100%	pembentukan pengurus dan pembangunan Bumdes
3	Pembangunan saluran air dan irigasi	100%	saluran irigasi telah dibangun dan aliran lancar
4	pembangunan tembok pemakaman umum	100%	tembok telah dibangun mengelilingi makam
5	Rehabilitasi kantor pelayanan desa	90%	tinggal finishing
6	pembangunan sentra ternak bebek	55%	alokasi dana dipindah karena pandemi Covid 19
7	pembangunan tempat pembuangan sampah	40%	alokasi dana dipindah karena pandemi Covid 19
8	pembangunan jembatan untuk ke sawah yang terletak di sebrang kali	40%	alokasi dana dipindah karena pandemi Covid 19

Sumber : RAT Desa Karangmojo 2021

Rumusan Masalah

1. Bagaimana gaya kepemimpinan kepala desa dalam keberhasilan pembangunan desa di Desa Karangmojo Kecamatan kartoharjo kabupaten Magetan?
2. Apa saja yang menjadi faktor pendukung dan penghambat gaya kepemimpinan kepala desa dalam keberhasilan pembangunan desa di Desa Karangmojo Kecamatan Kartoharjo Kabupaten Magetan?

Tujuan Penelitian

1. Untuk mengetahui, menganalisis, dan mendeskripsikan gaya kepemimpinan kepala desa dalam keberhasilan pembangunan desa di Desa Karangmojo Kecamatan Kartoharjo Kabupaten Magetan.
2. Untuk mengetahui, menganalisis dan mendeskripsikan factor pendukung dan penghambat gaya kepemimpinan kepala desa dalam keberhasilan pembangunan desa di desa Karangmojo Kecamatan Kartoharjo Kabupaten Magetan.

Manfaat Penelitian

Secara Teoritis

Sebagai kontribusi ilmu pengetahuan yang berkaitan dengan bidang kajian Ilmu Administrasi Publik khususnya gaya kepemimpinan kepala desa dalam keberhasilan pembangunan desa.

Bagi Pemerintah

Melalui penelitian ini diharapkan mampu menjadi masukan untuk gaya kepemimpinan kepala desa dalam keberhasilan pembangunan desa

Bagi Akademisi

Sebagai wawasan dan sumber informasi atau referensi dalam melakukan penelitian mengenai gaya kepemimpinan kepala desa dalam keberhasilan pembangunan desa

Bagi Masyarakat

Sebagai pengetahuan masyarakat tentang gaya kepemimpinan kepala desa dalam keberhasilan pembangunan desa

Secara Praktis

BAB II

Gambar 2.1 Alur Kerangka Konseptual

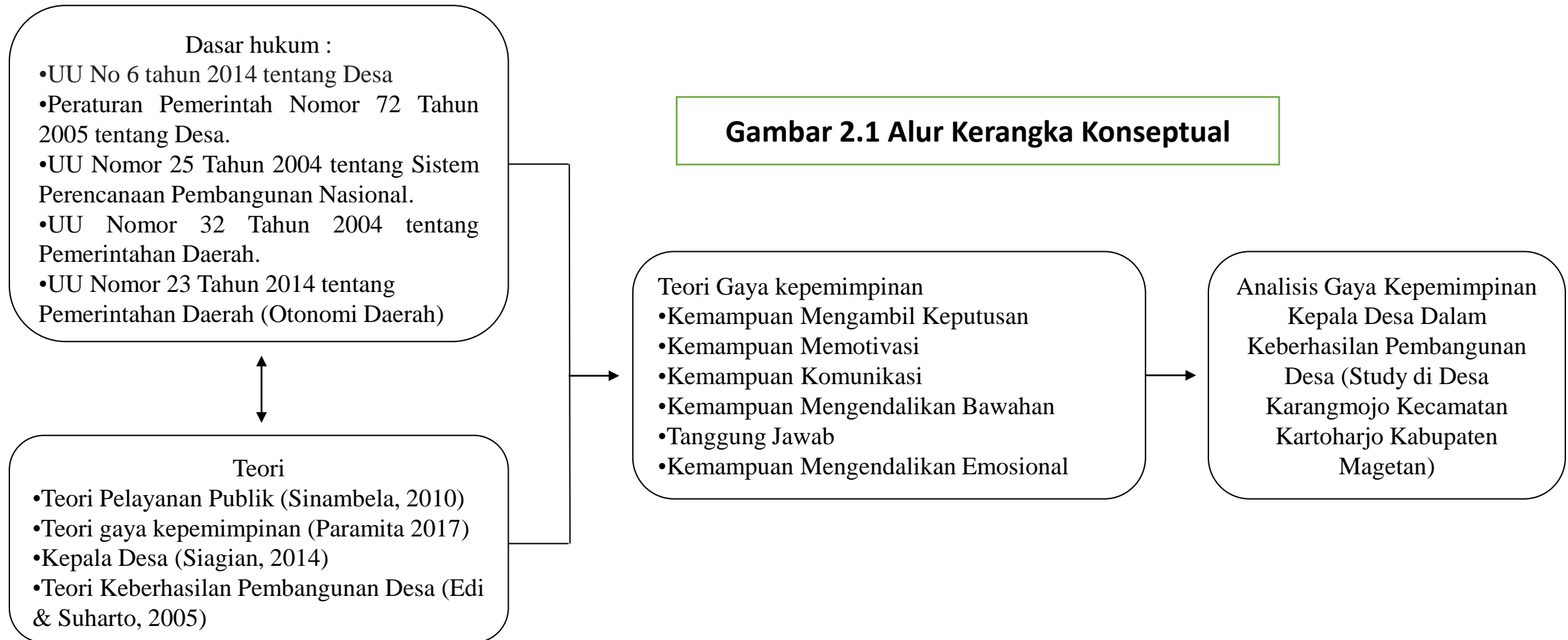

BAB III

Alur Berpikir Penelitian →

Permasalahan :

- Peran Kepala desa masih belum dirasakan oleh masyarakat
- Kepala Desa belum mampu berkoordinasi dengan perangkat desa dan belum bisa memanfaatkan sumber daya manusia yang ada.
- Kurang bisa mengakomodir usulan dari masyarakat

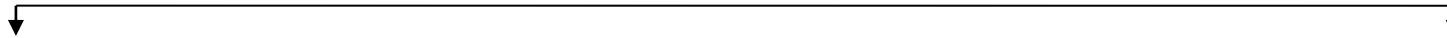

Dasar hukum :

- UU No 6 tahun 2014 tentang Desa
- Peraturan Pemerintah Nomor 72 Tahun 2005 tentang Desa.
- UU Nomor 25 Tahun 2004 tentang Sistem Perencanaan Pembangunan Nasional.
- UU Nomor 32 Tahun 2004 tentang Pemerintahan Daerah.
- UU Nomor 23 Tahun 2014 tentang Pemerintahan Daerah (Otonomi Daerah)

Teori :

- Teori Pelayanan Publik (Sinambela, 2010)
- Teori gaya kepemimpinan (Paramita 2017)
- Kepala Desa (Siagian, 2014)
- Teori Keberhasilan Pembangunan Desa (Edi & Suharto, 2005)

Metode Penelitian Kualitatif

Teknik Penentuan Informan (Purposive Sampling)

Teknik Pengumpulan Data
Wawancara, Observasi, dan Dokumentasi

Teknik Penganalisisan Data
Pengumpulan data, Reduksi data, Penyajian Data, Kesimpulan

Kesimpulan :

- Gaya kepemimpinan kepala desa dalam keberhasilan pembangunan Desa Karangmojo Kecamatan Kartoharjo Kabupaten Magetan
- Faktor pendukung dan penghambat gaya kepemimpinan kepala desa dalam keberhasilan pembangunan Desa Karangmojo Kecamatan Kartoharjo Kabupaten Magetan

Metode Penelitian



1. Jenis Penelitian

Penelitian ini menggunakan pendekatan penelitian kualitatif

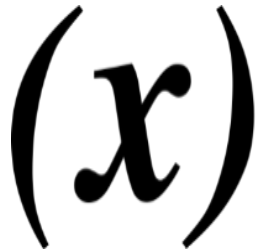

2. Fokus Penelitian

Penelitian ini mengacu pada teori gaya kepemimpinan dari Paramitha 2017 yaitu terdapat enam indikator yaitu, kemampuan mengambil keputusan, kemampuan memotivasi, kemampuan komunikasi, kemampuan mengendalikan bawahan, tanggung jawab dan kemampuan mengendalikan emosional.



3. Lokasi

lokasi penelitian di Desa Karangmojo, Kecamatan Kartoharjo, Kabupaten Magetan terkait Analisis Gaya Kepemimpinan Kepala Desa dalam Keberhasilan Pembangunan Desa

Metode Penelitian



No	Informan	Keterangan	Jumlah
1	Kepala Desa Karangmojo	key informan	1 orang
2	Sekretaris Desa Karangmojo	Informan	1 orang
3	Perangkat desa Karangmojo	Informan	1 orang
4	Tokoh masyarakat dan warga desa Karangmojo	Informan	3 orang



Pengumpulan data menggunakan wawancara, observasi dan dokumentasi

Analisa data kualitatif menggunakan model Miles dan Huberman (2014:20)

BAB IV

Tabel Pendidikan dan Usia Perangkat Desa :

No	Nama	Pendidikan	Usia
1	Noor Achirul, SE	S1	47
2	Wahyu Krisbianto	SMA	32
3	Harni	SMA	41
4	Warsiti	SMA	57
5	Sutar	SMA	57
6	Suharso	SMA	57
7	Bambang Hermanto	SMA	51
8	Maryadi	SMA	49
9	Subandi	SMA	49

STRUKTUR ORGANISASI

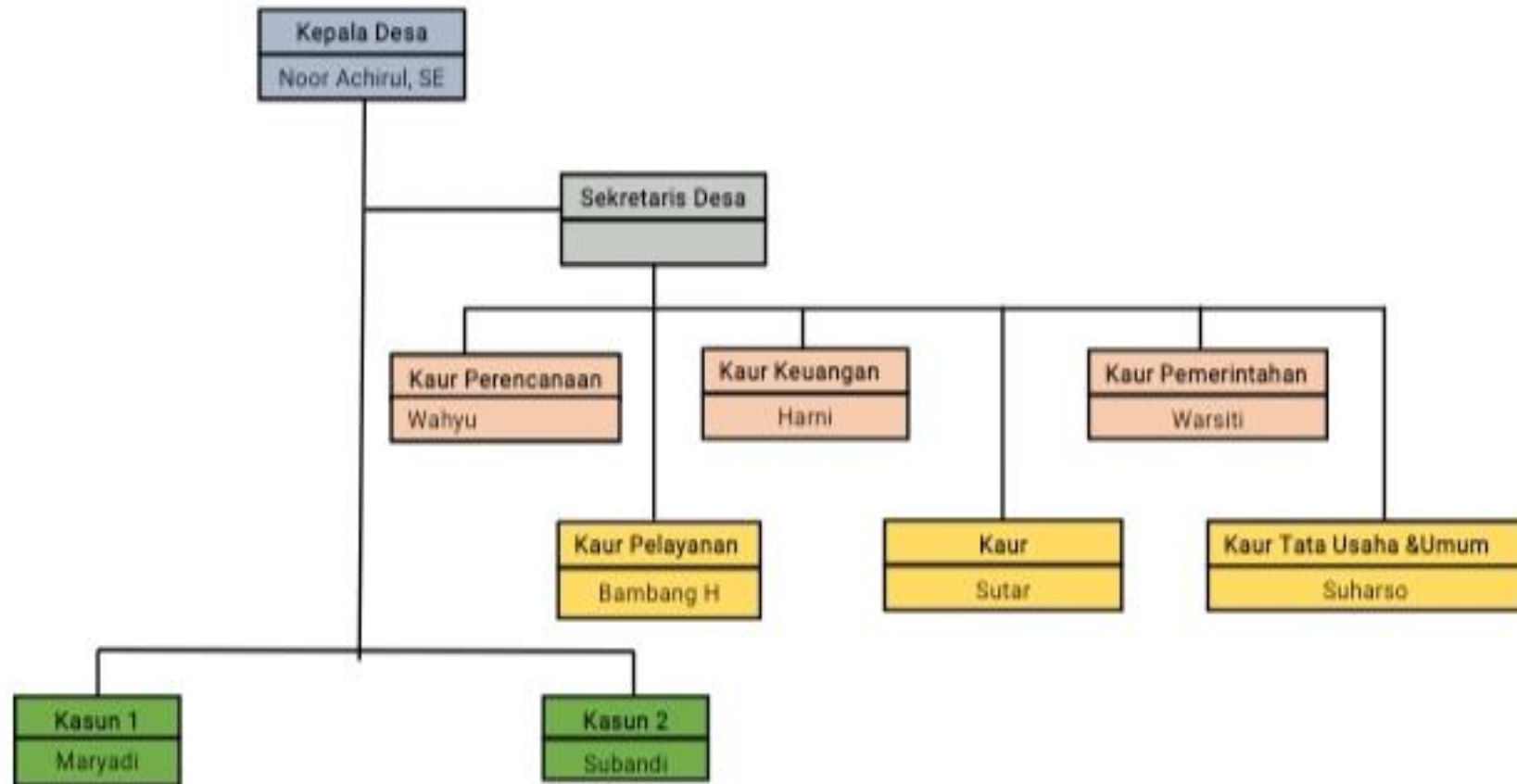

Sumber : Hasil Olah Penulis (2022)

BAB V

Analisis Gaya Kepemimpinan
Kepala Desa dalam Keberhasilan
Pembangunan Desa

Faktor Penghambat dan
Pendukung Gaya Kepemimpinan
Kepala Desa dalam Keberhasilan
Pembangunan Desa

**Sekian
Terima Kasih**

