



UNIVERSITAS
MUHAMMADIYAH
SIDOARJO



EFEKTIVITAS SISTEM INFORMASI MANAJEMEN KEPEGAWAIAN (SIMPEG) PADA BADAN KEPEGAWAIAN DAERAH (BKD) KABUPATEN SIDOARJO

Ni'matus Hilda Salsabillah
192020100020

Dosen Pembimbing :

Lailul Mursyidah, M. AP

Administrasi Publik

Fakultas Bisnis Hukum Dan Ilmu Sosial

Universitas Muhammadiyah Sidoarjo

Desember, 2022

Pendahuluan

Menurut Mardiasmo (1999:18), *good governance* adalah suatu konsep pendekatan yang berorientasi kepada pembangunan sektor publik oleh pemerintahan yang baik. *Good governance* juga diartikan sebagai penyelenggaraan pemerintahan yang transparan, bertanggung jawab, akuntabel, efektif dan efisien.

E-government erat kaitannya dengan penggunaan sistem informasi. Pada Peraturan Pemerintahan Dalam Negeri (Permendagri) No. 70 Tahun 2019 disebutkan bahwa Sistem Informasi Pemerintah Daerah (SIPD) adalah proses pengelolaan informasi pemerintahan daerah baik pada informasi keuangan daerah, pembangunan daerah serta informasi dalam penyelenggaraan pembangunan daerah lainnya. Salah satu pemerintah daerah yang menciptakan sistem informasi ialah pada Badan Kepegawaian Daerah (BKD) Sidoarjo.

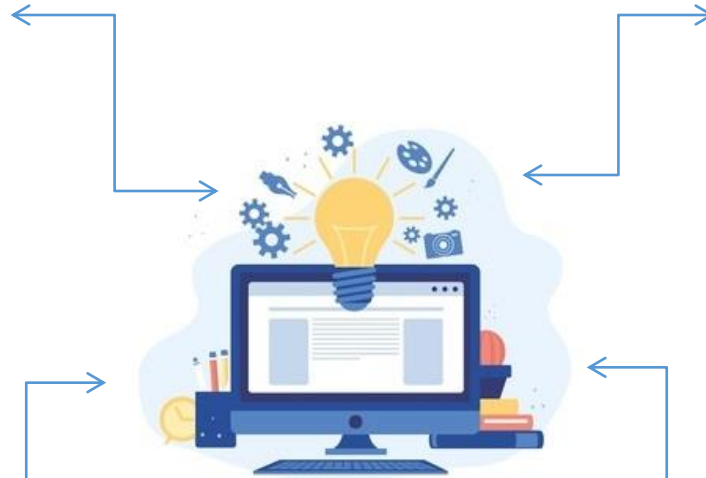

Kebutuhan akan penyelenggaraan pemerintahan yang efektif, efisien, akuntabel dan transparan menjadi dasar dikeluarkannya Peraturan Presiden no. 95 Tahun 2018 Tentang Sistem Pemerintahan Berbasis Elektronik.

Tugas dan fungsi BKD Kabupaten Sidoarjo :

- Menyelenggarakan fungsi penunjang urusan pemerintahan pada bidang kepegawaian, pendidikan dan pelatihan
- Penyusunan dan melaksanakan kebijakan teknis kepegawaian, pendidikan, dan pelatihan

Pendahuluan

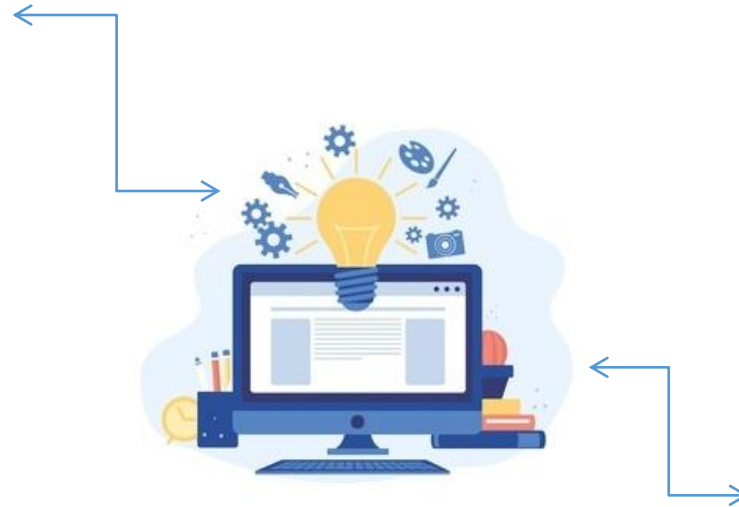

Sistem Informasi Manajemen Kepegawaian (SIMPEG) ialah sistem informasi berbasis komputer yang diciptakan untuk memberikan pelayanan kepegawaian dengan tersedianya informasi data kepegawaian yang menyeluruh dan akurat. dan Badan Kepegawaian Daerah (BKD) Kabupaten Sidoarjo merupakan kabupaten pertama yang menggunakan SIMPEG sebagai sistem informasi yang menyimpan data diri dari seluruh pegawai

Pertanyaan Penelitian (Rumusan Masalah)



Sistem Informasi Manajemen Kepegawaian (SIMPEG) yang tidak terhubung dengan aplikasi kepegawaian yang ada di Kabupaten Sidoarjo seperti E-Kinerja ataupun Sipekat. Sehingga hal tersebut membuat para pegawai yang akan mengganti data diri harus bekerja dua kali yakni pada E-Kinerja dan juga SIMPEG.

PENELITIAN TERDAHULU

Benyamin Kali P.H, Sjahril Efendy dan Muis Fauzi (2021)

“Analisis Efektivitas Simpeg dalam Mewujudkan E-Government pada Kantor Imigrasi Kelas II TPI Belawan”

Hasil dari penelitian ini ialah ditemukan permasalahan berupa SIMPEG pada Kementerian Hukum dan HAM belum digunakan sebagai dasar dalam pengambilan keputusan bagi mutasi dan promosi jabatan serta SIMPEG belum digunakan dalam penempatan pegawai yang sejalan dengan kompetensinya.

Arif Jurachman (2015)

“Implementasi Aplikasi Sistem Informasi Manajemen Kepegawaian (SIMPEG Untuk Mendukung E-Government Pada Badan Kepegawaian Daerah (BKD) Provinsi Jawa Timur

Hasil penelitian tersebut ditemukan beberapa permasalahan berupa Sumber Daya Manusia (SDM) yang menjalankan SIMPEG *web based* sangat terbatas yakni hanya delapan orang, belum dapat menjawab kebutuhan pegawai akan mutasi pegawai, analisa psikologi, izin belajar dan lain sebagainya dikarenakan pada aplikasi SIMPEG *web based* belum tersambung dengan bidang lainnya yang ada di Badan Kepegawaian Daerah (BKD) Provinsi Jawa Timur

Fachrul Asadiky (2020)

“Efektivitas Sistem Informasi Manajemen Kepegawaian (SIMPEG) Pada Badan Kepegawaian Dan Pengembangan Sumber Daya Manusia Kabupaten Aceh Tenggara”

hasil penelitian tersebut ditemukan permasalahan pada penerapan SIMPEG pada Badan Kepegawaian Dan Pengembangan Sumber Daya Manusia Kabupaten Aceh Tenggara yakni kesenjangan sarana dan prasarana antara operator pusat dan user, kualitas sumber daya manusia (SDM) yang menjalankan aplikasi ini belum memadai dan masih ditemui keterlambatan user dalam menginput data.

Metode

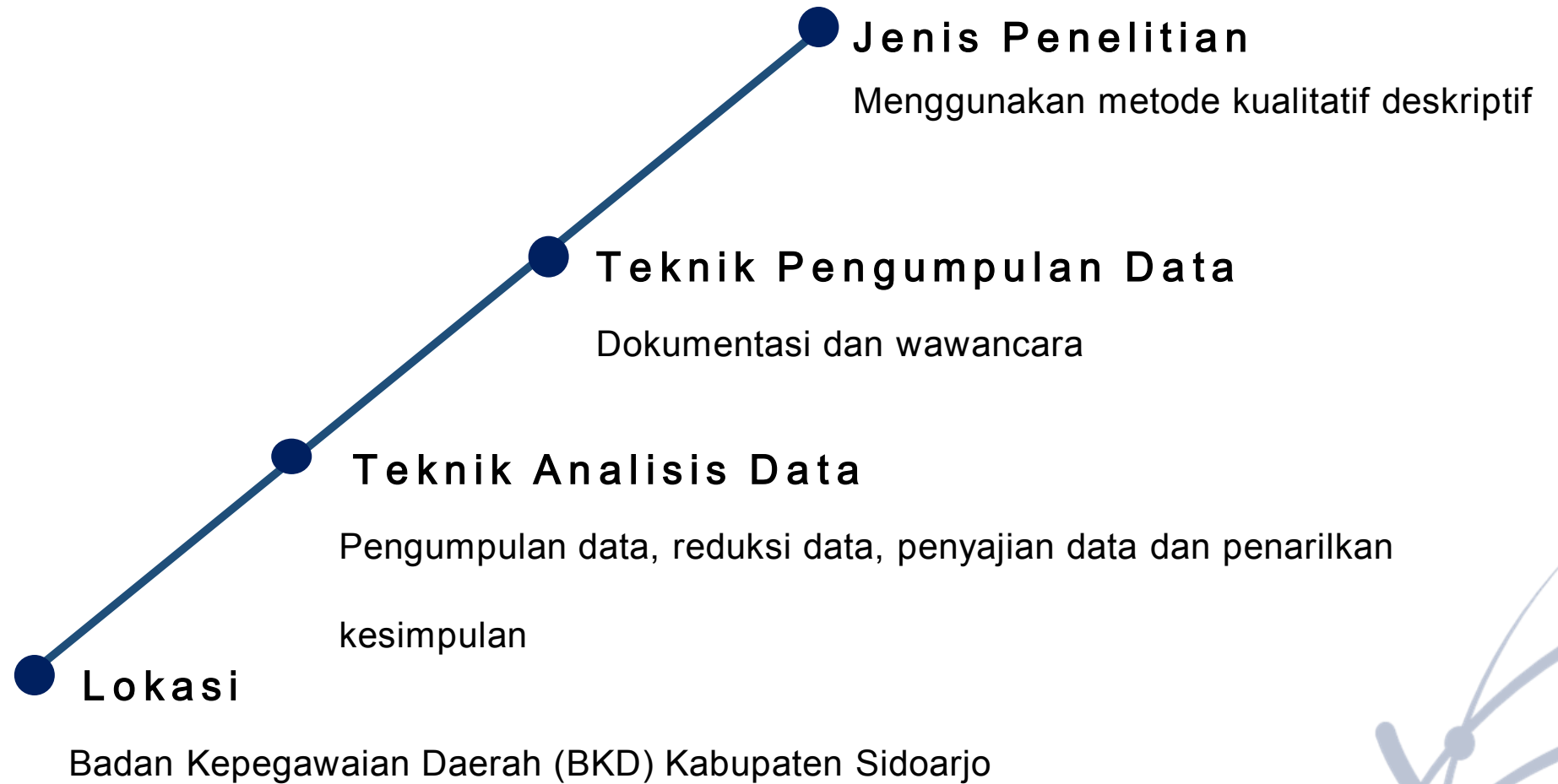

Metode

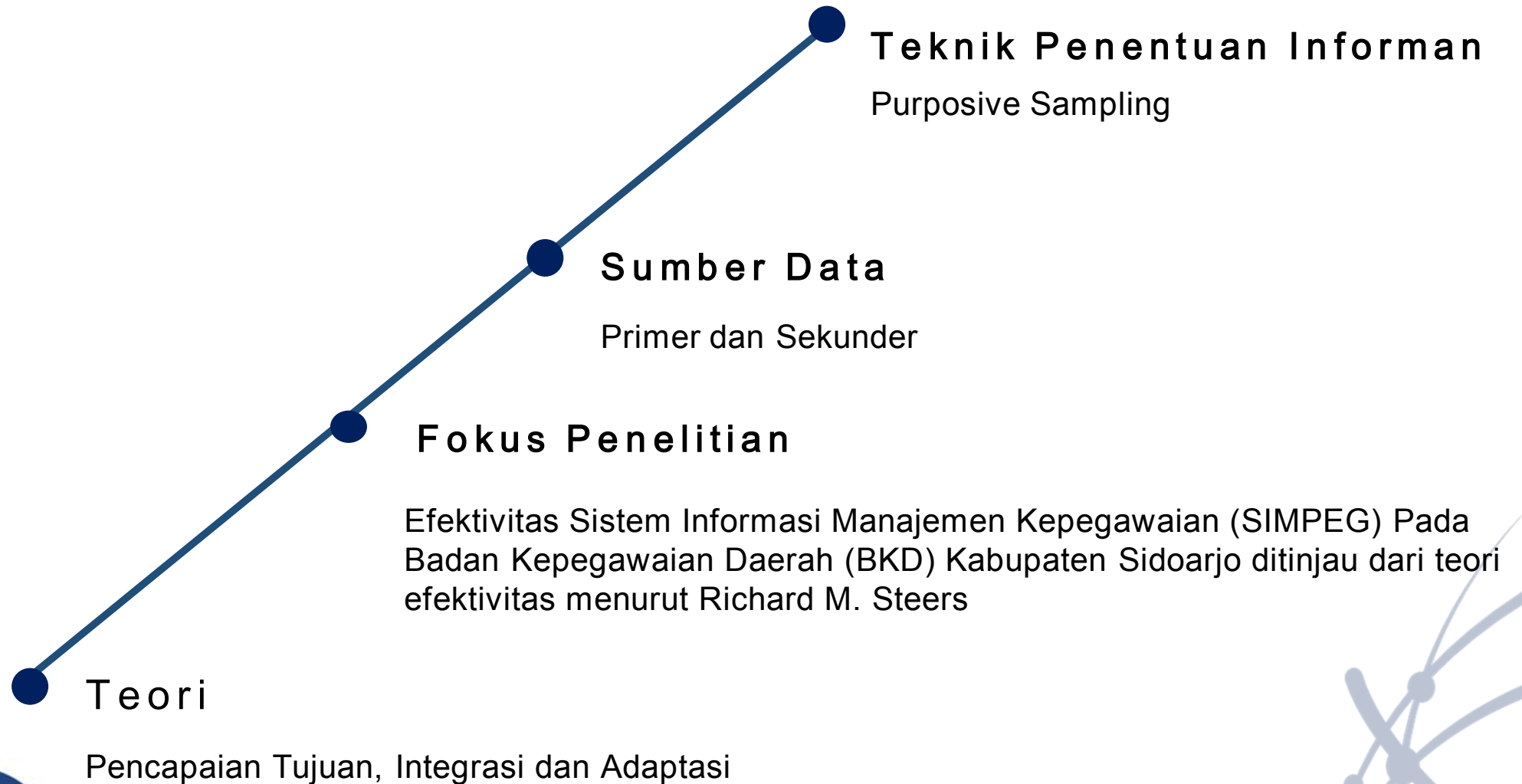

Hasil Dan Pembahasan

Pencapaian Tujuan

Tujuan dari pembangunan aplikasi SIMPEG ialah tersanjinya informasi kepegawaian yang menyeluruh, akurat dan cepat sebagai salah satu landasan para Pejabat Pembina Kepegawaian untuk mengambil keputusan pada bidang kepegawaian, tujuan lainnya ialah untuk melakukan peningkatan efektivitas dan efisiensi khususnya pada bidang pengelolaan informasi dan pengolahan data sehingga dengan demikian dapat memberikan pelayanan kepegawaian yang transparan dan akuntabel. Hasil penelitian pada indikator pencapaian tujuan menyebutkan bahwa untuk mencapai tujuan tersebut BKD Kabupaten Sidoarjo melakukan reformasi SIMPEG dari SIMPEG dekstop yang pertama kali diterapkan pada 1997 menjadi SIMPEG berbasis web pada tahun 2007 silam. Reformasi tersebut membuat para pengguna SIMPEG selain admin pengelola SIMPEG dapat mengakses SIMPEG dengan laptop ataupun smartphone mereka. Meskipun demikian, tetap terdapat batasan dalam pengaksesan tersebut agar tidak terjadi penyalahgunaan data.

Pencapaian Tujuan

SIMPEG SIDOARJO ARBI WIRANATA, A.Md. NIP. 19960421 202203 1 009

ADMIN BKD

- Home
- Master
- Kepegawaian
- Pegawai
- Tipe OPD
- OPD
- Bidang
- Jabatan
- Bagan Organisasi
- Status Pegawai
- Jenis Pegawai
- Kedudukan Pegawai
- Status Pelimpahan
- Pengembangan Diri
- Laporan

Update Pegawai

Kembali Simpan Hapus

Pegawai Keluarga Pendidikan Karir Riwayat Lainnya

Personal	Kontak
NP * 199603200702010	Telepon
NP Lama 51080514	Handphone 1 * 7216683
Gelar Depan	Handphone 2
Nama Lengkap * SITI JULIAH I	WhatsApp *
Gelar Belakang SPdSD	Email * siti.juliah307196@gmail.com
Nama Panggilan	Email Sidoarjo * siti.juliah307196@sidoarjokab.go.id
Jenis Kalamah * <input type="radio"/> Laki <input checked="" type="radio"/> Perempuan	Alamat KTP
Tempat Lahir * Sidoarjo	Provinsi *
Tanggal Lahir * 30/11/1966	Kabupaten / kota *
Agama * Islam	Kecamatan *
Status Kawin * Kawin	Desa / Kelurahan *
Tanggal Kawin * 18/09/1994	Kodepos * 61273

© 2022 - Kabupaten Sidoarjo Version: 1.0.0







Simpeg e-Doc

Beranda Berita Tentang Kami Masuk | Daftar

Pegawai Struktur Organisasi

Daftar Pegawai pada BADAN KEPEGAWAIAN DAERAH

Menampilkan hasil 1 s/d 25 dari 62.

-  **196904201990031006 ARIEF KUSMIANTO, SE [010232258]**
Pangkat: Penata Tk. I (III/d) Jabatan: Analis Keuangan Pusat Dan Daerah Sub Bagian Keuangan Badan Kepegawaian Daerah Lahir: Surabaya, 20 April 1969
-  **198609132014022002 dr. WIDYASTUTI**
Pangkat: Penata (III/c) Jabatan: Dokter Umum Sub Bidang Penyelenggaraan Diklat Asn Badan Kepegawaian Daerah Lahir: Malang, 13 September 1986
-  **199209242015072001 RAISA KAUTSARINA, S.STP**
Pangkat: Penata Muda Tk. I (III/b) Jabatan: Pengelola Data Sub Bidang Kesejahteraan Asn Badan Kepegawaian Daerah Lahir: Banyuwangi, 24 September 1992
-  **197705222005012010 LIKE FAUZIYAH, SP**
Pangkat: Penata Muda (III/a) Jabatan: Pengelola Data Sub Bidang Kepangkatan Dan Pensiun Asn Badan Kepegawaian Daerah Lahir: Mojokerto, 22 Mei 1977
-  **198908162014022002 dr. ARINDI SITI CHOIRYAH**
Pangkat: Penata Tk. I (III/d) Jabatan: Dokter Umum Badan Kepegawaian Daerah Lahir: Surabaya, 16 Agustus 1989
-  **197312311990031005 FATONI, A.Md**

Pencapaian Tujuan

Meskipun demikian, upaya pencapaian tujuan dari SIMPEG terus dikembangkan hingga saat ini. Pengembangan yang saat ini dilakukan oleh Badan Kepegawaian Daerah Kabupaten Sidoarjo sebagai upaya mewujudkan peningkatan efektivitas dan efisiensi pada pengolahan data dan informasi kepegawaian ialah dengan melakukan pengembangan SIMPEG berbasis online yang terintegrasi dengan aplikasi kepegawaian lainnya yang ada di Kabupaten Sidoarjo. Tujuan dari pengembangan tersebut ialah agar ketika terdapat perubahan data diri para aparatur sipil negara dapat dilakukan hanya satu kali tanpa harus mengulang dua kali yakni pada aplikasi kepegawaian di Kabupaten Sidoarjo dan SIMPEG mengingat saat ini SIMPEG belum terintegrasi dengan aplikasi kepegawaian lainnya. Sehingga dengan demikian, tujuan dari SIMPEG yakni untuk melakukan peningkatan terhadap efektivitas dan efisiensi pada pengolahan data dan informasi pegawai dapat diwujudkan.

Hasil Dan Pembahasan

Integrasi

Pihak yang memiliki wewenang untuk memberikan sosialisasi ialah Badan Kepegawaian Daerah (BKD), Badan Kepegawaian Daerah (BKD) Kabupaten Sidoarjo tentu saja melakukan sosialisasi untuk mengenalkan SIMPEG terhadap para pegawai, baik pegawai yang berada didalam maupun diluar lingkungan Badan Kepegawaian Daerah Kabupaten Sidoarjo yang dalam hal ini ditujukan kepada seluruh Aparatur Sipil Negara (ASN) yang ada di Kabupaten Sidoarjo. Dalam kegiatan sosialisasi yang dilakukan oleh Badan Kepegawaian Daerah Kabupaten Sidoarjo khususnya bidang pengembangan, para peserta sosialisasi diperkenalkan dan diberikan pemahaman seputar pemanfaatan SIMPEG. Tidak hanya itu, agar para pengguna SIMPEG memahami bagaimana penggunaan SIMPEG, pada akhir kegiatan sosialisasi dilakukan praktik pengoperasian SIMPEG. Meskipun pembaharuan SIMPEG terus dilakukan, namun sosialisasi bagi para pengguna SIMPEG di ruang lingkup Kabupaten Sidoarjo kurang dilakukan, hal tersebut dikarenakan hanya dilakukan satu kali kegiatan sosialisasi ketika awal kemunculan SIMPEG. Hal tersebut dikarenakan Badan Kepegawaian Daerah (BKD) Kabupaten Sidoarjo menganggap bahwa yang perlu mendapatkan sosialisasi secara bertahap pada setiap pengembangan SIMPEG ialah para admin sebab mereka yang memegang kendali dari SIMPEG baik perubahan data dan lain sebagainya sedangkan para pengguna hanya perlu mengajukan perubahan pada admin SIMPEG apabila terjadi perubahan data diri.

Hasil Dan Pembahasan

Adaptasi

Berdasarkan hasil observasi peneliti, sumber daya manusia dalam pengelolaan SIMPEG sudah mampu mengoperasikan SIMPEG dengan baik dan benar. Para petugas pengelolaan SIMPEG mampu beradaptasi dengan setiap perubahan pada SIMPEG karena sudah dipilih berdasarkan kemampuan dan latar belakang pendidikan mereka.

✚ **Tabel 1. Pendidikan dan Ketrampilan Admin Pengelola SIMPEG**

No.	Ketrampilan	Pendidikan
1.	Programmer Komputer	S1
2.	Pranata Komputer	S1
3.	Operator Komputer	S1
4.	Analisis Kepegawaian	S1

Adaptasi

Tabel 2. Kegiatan Diklat SIMPEG

No.	Jenis Diklat	Peserta	Tujuan
1.	Diklat Teknis Jaringan Komputer	Pengelola SIMPEG yang berada di BKD Kabupaten Sidoarjo dan Satuan Kerja Perangkat Daerah	1. Melakukan persiapan tenaga yang mempunyai kemampuan menjalankan aplikasi SIMPEG dengan baik dan benar.
2.	Diklat Teknis Data Base		2. Pemberian dasar penerapan program pembuatan laporan 3. Pemberian dasar terhadap pengelolaan sistem jaringan computer. 4. Pemberian kemampuan dasar pengolahan dan administrasi data. 5. Pemberian kemampuan dasar untuk pemeliharaan data base

Adaptasi

Sedangkan untuk menunjang pencapaian tujuan dari aplikasi SIMPEG, sarana dan prasarana juga dihadirkan. Sarana yang disediakan ialah berupa sistem jaringan, komputer, dan jaringan internet. Sedangkan untuk prasarananya ialah perangkat keras, dan aplikasi SIMPEG. Berikut ialah perangkat keras yang digunakan pada SIMPEG Badan Kepegawaian Daerah (BKD) Kabupaten Sidoarjo :

Tabel 3. Perangkat Keras (hardware) Pada SIMPEG

No.	Jenis Perangkat Keras	Spesifikasi
1.	Personal Komputer	<ul style="list-style-type: none">• Intel core 2 processor• Standard memory 1 GB DDR-2SDRAM PC-53000
2.	Keyboard	Standard keyboard
3.	Mouse	Standard mouse
4.	Monitor	24 inch
5.	Printer	<ul style="list-style-type: none">• Dot metric• Buffer memory 64kb, pixel resolutions max. 24 millions lines• Monthly usage volume 1000 pages, ink cartridge black ribbon

Kesimpulan

Berdasarkan temuan dan pembahasan mengenai Efektivitas Sistem Informasi Manajemen Kepegawaian (SIMPEG) Pada Badan Kepegawaian Daerah (BKD) Kabupaten Sidoarjo yang dilakukan peneliti dengan berpacu pada Teori Efektivitas oleh Richard M. Steers, maka dapat ditarik kesimpulan :

Pencapaian tujuan, sejauh ini diketahui tujuan dari SIMPEG terkait informasi kepegawaian yang menyeluruh, akurat dan cepat serta melakukan peningkatan efektivitas dan efisiensi khususnya pada bidang pengelolaan informasi dan pengolahan data sehingga dengan demikian dapat memberikan pelayanan kepegawaian yang transparan dan akuntabel sudah dapat diwujudkan namun terus dilakukan pentahapan pencapaian tujuan dengan mengembangkan SIMPEG yang terintegrasi dengan aplikasi kepegawaian lainnya yang ada di Kabupaten Sidoarjo

Integrasi, Badan Kepegawaian Daerah (BKD) Kabupaten Sidoarjo telah melakukan sosialisasi meskipun belum dilakukan secara bertahap kepada para pengguna. Kegiatan sosialisasi ini dilakukan pada awal kemunculan SIMPEG kepada para pengguna yang dalam hal ini ialah seluruh ASN yang ada di Kabupaten Sidoarjo dan juga kegiatan diklat bagi admin SIMPEG yang berlandaskan pada Peraturan Bupati No. Tahun 2009 tentang SIMPEG. Namun kegiatan sosialisasi ini dilakukan hanya satu kali saja pada awal kemunculan SIMPEG.

Kesimpulan

Adaptasi, pada indikator ini dinilai sudah efektif dikarenakan sumber daya manusia yang mengelola SIMPEG sudah sesuai dengan kualifikasi yang diperlukan dan untuk sarana prasarana sudah cukup memadai dan terus dilakukan pembaharuan sesuai dengan zaman meskipun dari segi SIMPEG yang belum terintegrasi dengan aplikasi kepegawaian lainnya namun saat ini sudah dalam proses pengembangan agar terintegrasi dengan aplikasi kepegawaian lainnya.



TERIMA KASIH