

Cek Plagiasi 2 Firnanda

by Firnanda yogi

Submissiondate:13-Juli-2023 09:08PM (UTC+0700)

SubmissionID:2013104467

Filename:Jurnal_Jasa_Sewa_Bus_1.docx (280.04K)

Wordcount:1523

Charactercount:9666

Copyright © Universitas Muhammadiyah Sidoarjo. This is an open-access article distributed under the terms of the Creative Commons Attribution License (CC BY). The use, distribution or reproduction in other forums is permitted, provided the original author(s) and the copyright owner(s) are credited and that the original publication in this journal is cited, in accordance with accepted academic practice. No use, distribution or reproduction is permitted which does not comply with these terms.

WEBSITE-BASED TOURISM BUS RENTAL SERVICE APPLICATION (JPBPBW) CASE STUDY: ALL INDONESIAN PEOPLE

[APLIKASI JASA PERSEWAAN BUS PARIWISATA BERBASIS WEBSITE (JPBPBW) STUDI KASUS : SELURU MASYARAKAT INDONESIA]

Firnanda Ardhie Suprayogi¹⁾, Yulian Findawati, S.T, M.MT^{*,2)}

¹⁾Program Studi Ilmu Hukum, Universitas Muhammadiyah Sidoarjo, Indonesia

²⁾ Program Studi Teknik Informatika, Universitas Muhammadiyah Sidoarjo, Indonesia

*Email Penulis Korespondensi: Yulian Findawati @umsida.ac.id

Abstract. *Based on the preliminary survey that had been done toward ten English abstracts of Medical Record students graduated on 2018, it was still found a lot of mistakes in the writing (tenses). This research was aimed at identifying the use of tenses in sentences applied in the English abstract of Medical Record students in STIKes Mitra Husada Karanganyar. The type of this research was descriptive through documentation study approach. The population was all English abstracts of scientific writing of Medical Record students graduated in 2018 which was 120. The sampling was purposive sampling. The data were analyzed descriptively. The results of the research showed that the inappropriate use of tense was more than that of the appropriate one in the part of background; the inappropriate use of tense was more than that of the appropriate one in the part of research method; the inappropriate use of tense was more than that of the appropriate one in the part of result (findings); the appropriate use of tense was more than that of the inappropriate one in the part of discussion; and the appropriate use of tense was more than that of the inappropriate one in the part of conclusion and suggestion* Keywords: abstract, appropriate, inappropriate, tense, use

Keywords: *flooding, Denial of Service, Firewall, firewall*

Abstrak. Menurut hasil survei yang telah dilakukan terhadap 10 abstrak bahasa Inggris mahasiswa RMIK tahun kelulusan 2018, masih ditemukan banyak kesalahan dalam penulisan kalimat (tenses). Tujuan penelitian adalah mengidentifikasi penggunaan tipe kalimat (tenses) yang digunakan pada abstrak bahasa Inggris mahasiswa D3 Rekam Medis dan Informasi Kesehatan STIKes Mitra Husada. Jenis penelitian adalah deskriptif dengan pendekatan studi dokumen. Populasinya adalah seluruh abstrak berbahasa Inggris pada karya tulis ilmiah mahasiswa D3 Rekam Medis dan Informasi Kesehatan STIKes Mitra Husada Karanganyar telah lulus tahun 2018 yang berjumlah 120. Teknik pengambilan sampel dengan purposive sampling. Analisis penelitian dilakukan secara deskriptif. Hasil penelitian menunjukkan bahwa penggunaan tenses yang tidak tepat lebih banyak dilakukan di pendahuluan abstrak pada bagian latar belakang; penggunaan tense yang tidak tepat lebih banyak dilakukan daripada penggunaan tense yang tepat pada bagian metodologi penelitian; penggunaan tense yang tidak tepat lebih banyak dilakukan daripada penggunaan tense yang tepat pada bagian hasil penelitian (temuan); penggunaan tense yang tepat lebih banyak dilakukan daripada penggunaan tense yang tidak tepat pada bagian pembahasan (diskusi); dan penggunaan tense yang tepat lebih banyak dilakukan daripada penggunaan tense yang tidak tepat pada bagian kesimpulan dan saran
Kata Kunci: abstrak, penggunaan, tense, tepat, tidak tepat

Kata kunci: *flooding, Denial of Service, Firewall, firewall*

I. Pendahuluan

Transportasi merupakan salah satu fasilitas bagi suatu daerah untuk maju dan berkembang serta transportasi dapat meningkatkan aksesibilitas atau hubungan suatu daerah karena aksesibilitas sering dikaitkan dengan daerah. Transportasi faktor yang sangat penting dan strategis untuk dikembangkan, diantaranya adalah untuk melayani angkutan barang dan

manusia dari satu daerah ke daerah lainnya dan menunjang pengembangan kegiatan-kegiatan sektor lain untuk meningkatkan pembangunan nasional di Indonesia.¹ Transportasi juga berhubungan dengan pengangkutan. **Pengangkutan atau angkutan darat mempunyai ruang lingkup yang cukup luas, salah satunya angkutan yang dilakukan melalui jalan raya.**

Dalam Pasal 1 angka (3) Undang-Undang Nomor 22 Tahun 2009 tentang Lalu Lintas dan Angkutan Jalan dinyatakan bahwa yang dimaksud angkutan ialah pemindahan orang dan/atau barang dari suatu tempat ke tempat lain dengan menggunakan kendaraan. Kendaraan yang dimaksud adalah kendaraan di ruang lalu lintas jalan, salah satu contohnya adalah bus pariwisata.² Bus pariwisata adalah sebuah kendaraan atau alat transportasi yang digunakan untuk perjalanan pariwisata, selain untuk perjalanan pariwisata, bus pariwisata biasanya juga dapat digunakan untuk perjalanan ziarah, untuk kunjungan kerja, dan lainlain.

Sebagai salah satu sarana transportasi yang banyak digunakan oleh masyarakat, saat ini sudah banyak

perusahaan perusahaan bus yang khusus untuk menyewakan bus pariwisata dan didalamnya juga telah diatur tentang perjanjian sewa menyewa bus pariwisata antara perusahaan bus dengan pihak penyewa.

Suatu perjanjian adalah suatu peristiwa dimana seorang berjanji kepada seorang lain atau dimana dua orang itu saling berjanji untuk melaksanakan suatu hal.³ Sewa menyewa adalah suatu perjanjian dengan mana pihak yang satu mengikatkan dirinya untuk memberikan kepada pihak yang lainnya kenikmatan dari sesuatu barang, selama suatu waktu tertentu dan dengan pembayaran suatu harga yang oleh pihak yang tersebut terakhir itu disanggupi pembayarannya.

Demikianlah definisi yang diberikan oleh Pasal 1548 Kitab Undang-undang Hukum Perdata mengenai perjanjian sewa menyewa.⁴ Sewa menyewa yang terjadi antara pihak perusahaan bus pariwisata dengan pihak penyewa setelah kedua belah pihak telah mencapai kesepakatan maka akan timbul hubungan hukum antara kedua belah pihak. Hubungan hukum yang terjadi antara kedua belah pihak ini akan menimbulkan adanya hak dan kewajiban masing-masing dari kedua belah pihak. Dalam hal ini para pihak sama-sama mempunyai pertanggung jawaban hukum, apabila ada salah satu pihak melanggar perjanjian yang telah dibuat oleh kedua belah pihak atau melakukan kesalahan lain yang menimbulkan Wanprestasi dan perbuatan melawan hukum lainnya. Beberapa asas hukum yang diatur dalam perjanjian, salah satunya adalah Asas Kebebasan Berkontrak.

Ketentuan yang dipergunakan sebagai dasar hukum pemanfaatan kontrak baku di Indonesia adalah Pasal 1338 ayat (1) Kitab Undang-undang Hukum Perdata yang menentukan: “semua persetujuan yang dibuat secara sah berlaku sebagai Undang-Undang bagi mereka yang membuatnya” dari kata semua dapat ditafsirkan bahwa setiap subjek hukum dapat membuat perjanjian dengan isi apapun, tetapi dalam membuat perjanjian itu kebebasan tetap harus dibatasi **tujuannya supaya ada iktikad baik, tidak merugikan para pihak dan tidak melanggar peraturan yang berlaku serta menjaga ketertiban umum dan kesusilaan.**⁵ Jadi, menurut asas tersebut kedua belah pihak yang telah sepakat dengan perjanjian sewamenyewa tersebut dapat membuat suatu perjanjian dalam bentuk apapun dan atas persetujuan kedua belah pihak maka perjanjian itu dianggap sah serta menjadi acuan hukum bagi kedua belah pihak.

Umumnya bentuk perjanjian dalam hal sewa menyewa itu ada dua, yaitu perjanjian tertulis dan tidak tertulis.

Sejarah bus wisata di Amerika utara yang dimulai pada awal abad pada ketika truk yang dikonversi yang untuk sarana di jalan jalan pada kota kota besar di Amerika gray line pada operator bus wisata terbesar yang dimulai pada tahun 1910 pada angkutan pariwisata yang merupakan bisnis sampingan pada bagi operator bus antarkota karena pada jenis bus yang sama pada yang digunakan (ini masih masa berlaku) pada perang dunia II yang melihat kemeroksotan induksi pariwisata yang menurun pada jaman dulu dan tetapi perlahan muncul kembali pada sebagai alternatif

Pada saat itu masyarakat transportasi yang digunakan oleh masyarakat saat liburan atau wisata dan saat ini banyak operator bus pariwisata yang memberikan fasilitas yg terbaik bagi masyarakat yang ingin berwisata atau berlibur bersama keluarga

Salah satu ciri khas perusahaan bus pariwisata Indonesia ialah berikan nama perusahaan yang unik. Banyak yang di sukai oleh masyarakat yang menarik untuk berwisata maupun agen tour travel yang menyukai dan menggunakan unit tersebut contoh model bus yang tidak bertopi sampai bertopi, Dikarenakan tampilan yang menarik dan indah saat digunakan. berwisata ini dapat juga digunakan untuk trayek atau pariwisata. Jadi, pengguna dapat memesan apapun sesuai yang diinginkannya.

Akan tetapi, kendala yang dihadapi oleh pengguna ialah cara mencari unit tersebut yang tidak mudah. Untuk mencari unit yang sesuai dengan keinginan cukup sulit untuk ditemukan, apalagi bagi orang-orang yang tempat tinggalnya jauh dari kota, maupun di perdesaan, dan lain sebagainya. Untuk menempuh tempat tersebut dapat memakan waktu. Oleh karena itu dibutuhkan aplikasi pemesanan bus pariwisata berbasis web untuk memudahkan pengguna dalam melakukan sewakan dan memilih unit serta memudahkan dalam melakukan transaksi

II. METODOLOGI PENELITIAN

1.1 Lokasi dan Waktu Penelitian

1.1.1 Lokasi Penelitian

Studi lapangan ini dilakukan secara langsung ke perusahaan bus pariwisata dan masyarakat di sekitar daerah untuk mengumpulkan data-data yang ingin di kumpulkan dalam pengembangan penelitian tersebut.

1.1.2 Waktu Penelitian

Waktu penelitian ini berlangsung selama kurang lebih 1 bulan, dan akan dimulai dari bulan Desember sampai dengan bulan juni 2020.

1.2 Alat dan Bahan Penelitian

Penelitian ini dilaksanakan dengan menggunakan beberapa alat untuk mendukung serta menunjang dalam pembuatan Aplikasi jasa persewaan bus pariwisata. Alat yang digunakan merupakan perangkat keras (*hardware*) dan perangkat lunak (*software*), sesuai dengan kebutuhan perangkat lunak yang dibutuhkan oleh peneliti. Sebagai berikut Tabel 3.2.1

NO	Perangkat Lunak (<i>Software</i>)	Fungsi
1	Windows 10 Enterprise (64bit)	Sistem Operasi
2	Sublime text	Tools untuk menulis script php
3	Xampp	Tools untuk running project computer
4	PHP	Tools Aplikasi Sistem Informasi
5	Google Chrome 63.0	Web browser

Tabel 3.2.2

NO	Perangkat Keras (<i>Hardware</i>)
1	Laptop / Komputer
2	RAM : 2GB
3	Penyimpan Internal : 16GB
4	Processor : 1.2 Ghz
5	Flashdisk 16GB

3.3 Jenis Data Penelitian

Data yang digunakan pada penelitian ini ialah menggunakan data sekunder. Data sekunder adalah data yang diperoleh lewat pihak lain, tidak langsung diperoleh dari peneliti dari subjek penelitiannya. Data sekunder ini disebut juga dengan data tangan kedua.

3.4 Alur Penelitian

Metode yang akan digunakan untuk membangun aplikasi jasa persewaan bus pariwisata berbasis Web yaitu menggunakan *metode dropshipping*.

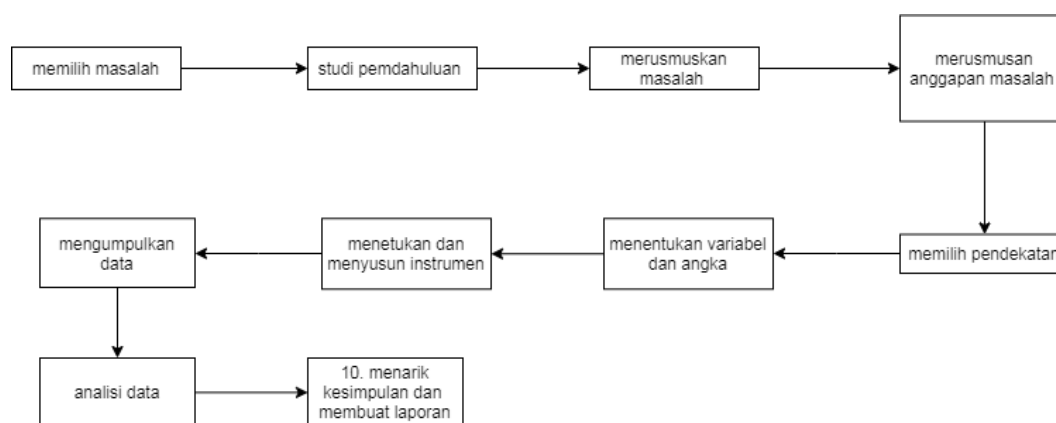

Penjelasan :

1. Memilih masalah : Sebelum penelitian, hendaknya peneliti menentukan masalah yang ingin diangkat dalam penelitiannya. Masalah hendaknya berupa fakta dan didukung oleh bukti agar dapat memperkuat masalah tersebut.
2. Studi pendahuluan : Yang dimaksud studi pendahuluan ialah informasi yang diperlukan oleh peneliti agar masalahnya menjadi lebih jelas kedudukannya. Studi pendahuluan dapat dilakukan melalui kegiatan observasi langsung pada tempat peneliti.
3. Merumuskan masalah : Perumusan masalah akan memperjelas apa yang akan dilakukan oleh peneliti selanjutnya. Karena dalam perumusan masalah, peneliti sudah memiliki gambaran tujuan dan rancangan yang akan dibuat selanjutnya.
4. Merumuskan anggapan dasar dan hipotesis : yang dimaksud anggapan dasar ialah sesuatu yang sudah diyakini kebenarannya. Sedangkan hipotesis ialah dugaan sementara penelitian yang akan dilaksanakan.
5. Memilih pendekatan : yang dimaksud ialah metode penelitian yang akan digunakan.
6. Menentukan variabel dan sumber data : yaitu sesuatu yang ingin diteliti pengaruhnya atau yang dapat diartikan sesuatu yang ingin dimanipulasi keberadaannya.
7. Menentukan dan menyusun instrumen : yaitu alat pengumpulan data atau alat yang digunakan untuk mengukur pengaruh variabel yang dimanipulasi keberadaannya.
8. Mengumpulkan data : langkah ini dikatakan sebagai langkah penelitian. Peneliti terjun ke lapangan (tempat penelitian) dengan membawa alat-alat yang diperlukan untuk mendapatkan data yang diinginkan.
9. Analisis data : setelah memperoleh data yang diinginkan, selanjutnya menganalisis data tersebut.
10. Menarik kesimpulan & menyusun laporan : kegiatan ini dilakukan atas dasar analisis data sebelumnya. Kegiatan ini akan membandingkan antara hasil analisis statistic dengan hipotesisnya. Setelah selesai menganalisiskan, masuk ke tahap penyusunan laporan

Tahapan pembuatan aplikasi sebagai berikut :

1. Analisa kebutuhan perangkat lunak

Pada tahap ini adalah tahap untuk menganalisis masalah yang ada lingkungan masyarakat dalam melakukan transaksi persewaan bus secara online. Dengan melakukan observasi dan wawancara ke perusahaan. Dalam melakukan analisis, penulis penelitian juga melakukan pengumpulan data baik melalui studi pustaka maupun berdasarkan masalah yang ada pada kalangan masyarakat. Dalam proses menulis ini penulis penelitian melakukan beberapa di antaranya sebagai berikut :

- Studi Pustaka

Studi pustaka ini dilakukan dengan cara mengumpulkan informasi sesuai dengan kebutuhan terhadap penelitian dan laporan yang diinginkan.

1.2.1 Bahan Penelitian

A. Data Primer

Data primer adalah data yang diperoleh langsung dari subyek penelitian dengan mengenakan alat pengukuran atau alat pengambilan data langsung pada subjek sebagai sumber informasi yang dicari. Data primer ini disebut juga dengan Data Tangan Pertama.

B. Data Sekunder

Data sekunder adalah data yang diperoleh lewat pihak lain, tidak langsung diperoleh oleh peneliti dari subjek penelitiannya. Data sekunder ini disebut juga dengan Data Tangan Kedua.

Metode pengumpulan data dalam kegiatan penelitian mempunyai tujuan mengungkapkan fakta mengenai variabel yang teliti. Tujuan untuk mengetahui (Goal of Knowing) haruslah dicapai dengan menggunakan metode atau cara-cara yang efisien dan akurat. Data primer biasanya diperoleh melalui observasi (dalam arti luas) yang bersifat langsung sehingga akurasi lebih tinggi akan tetapi seringkali tidak efisien karena untuk memperolehnya diperlukan sumber daya yang lebih besar. Sebaliknya, data sekunder yang tinggi akan tetapi kadang-kadang kurang akurat. Para peneliti perlu mempertimbangkan rasio akurasi-efisiensi dalam penentuan metode pengambilan datanya. Artinya, ia perlu tahu kapan harus mengorbankan akurasi demi efisiensi dan kapan harus mengorbankan efisiensi demi akurasi. Untuk itu perlu pula mempertimbangkan penggunaan sumber ganda untuk meningkatkan reliabilitas informasi yang diperoleh dari sumber sekunder. Peneliti juga perlu memperhatikan aspek signifikansi data bagi penelitiannya. Untuk data perannya tidak begitu penting (trivial significance) umumnya peneliti akan bersedia mengorbankan segi akurasi demi mencapai efisiensi. Selain penggunaan sumber ganda, guna menghindari dilema akurasi-efisiensi, peneliti dapat kembali kepada penelaahan literatur dan berusaha memperoleh otoritas yang dapat dipercaya (Saifuddin Azwar,2004)

1.2.2 Metodologi

Metodologi penelitian merupakan cara untuk mengetahui hasil dari sebuah permasalahan yang spesifik, dimana permasalahan tersebut disebut juga dengan permasalahan penelitian.

Dalam metodologi, peneliti menggunakan berbagai kriteria yang berbeda untuk memecahkan masalah penelitian yang ada. Sumber yang berbeda menyebutkan bahwa penggunaan berbagai jenis metode adalah untuk memecahkan masalah. Jika kita berpikir tentang kata "Metodologi" itu adalah cara mencari atau memecahkan masalah penelitian (Research Institute Industrial,2010)

1.3 Kerangka Penelitian

flowchart admin

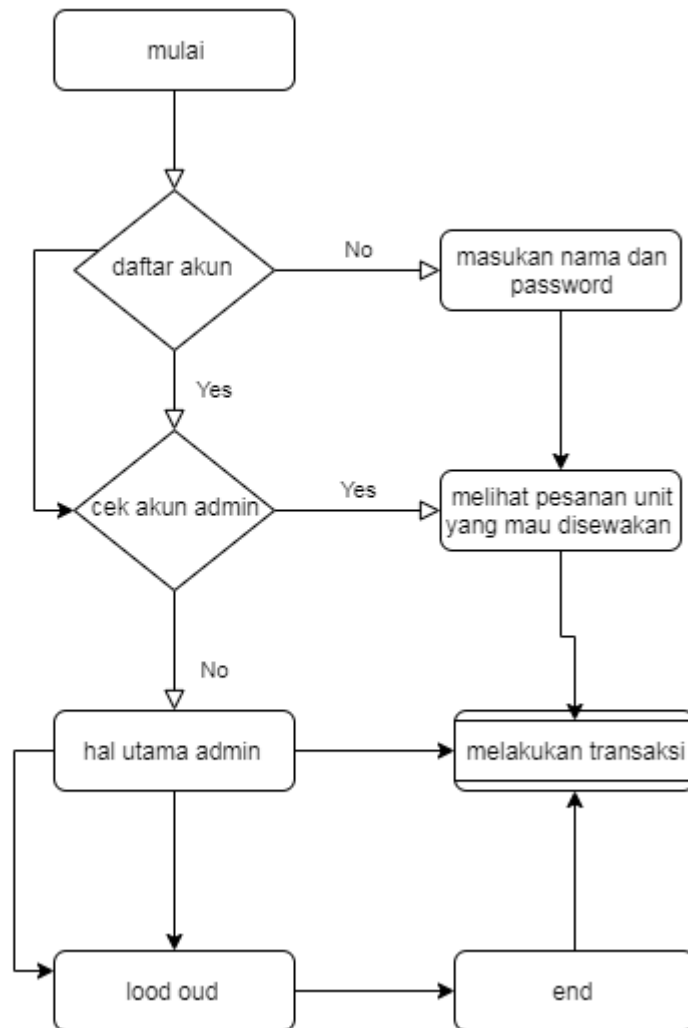

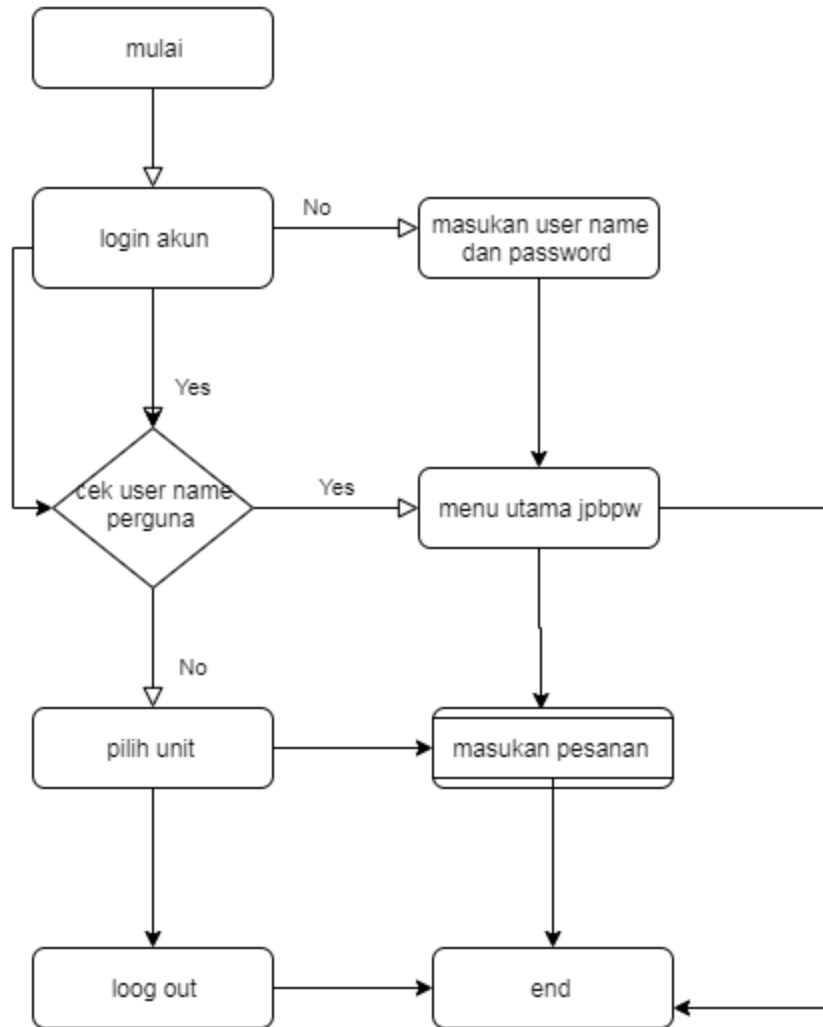

USE CASE

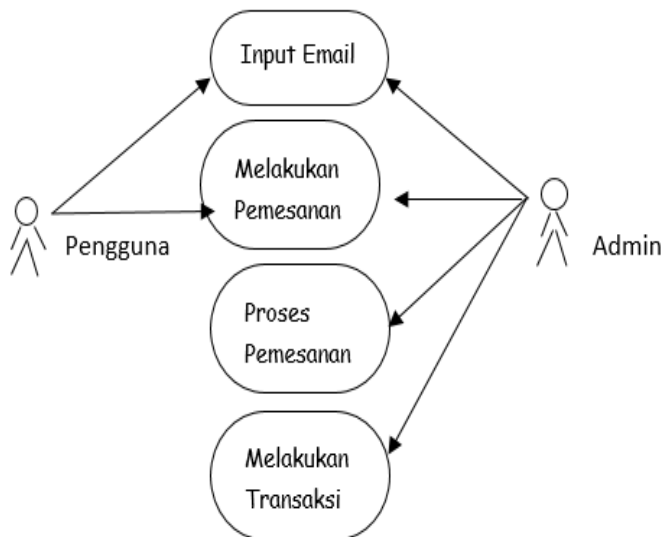

CLASS DIAGRAM

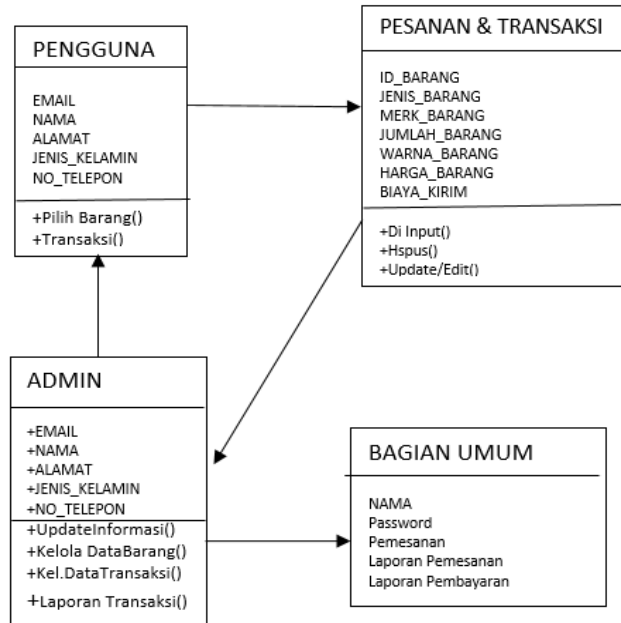

DFD LV.0

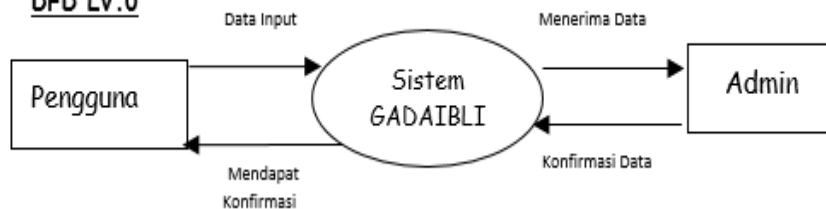

DFD LV.1

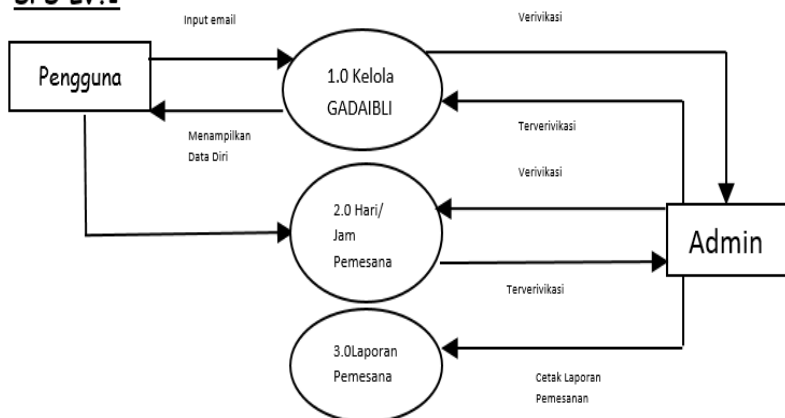

III. HASIL DAN PEMBAHASAN

Pada bab ini akan dibahas tentang implementasi sistem berdasarkan hasil desain sistem dan rancangan sistem yang telah dibuat sebelumnya. Implementasi dibuat sedekat mungkin sehingga rancangan sistem yang telah dibuat tidak keluar dari kebutuhan sistem yang telah dirancang. Berikut ini adalah *Screenshot* dari implementasi sistem berdasarkan pembagian *user* dan *admin*

4.1.1. Login Admin

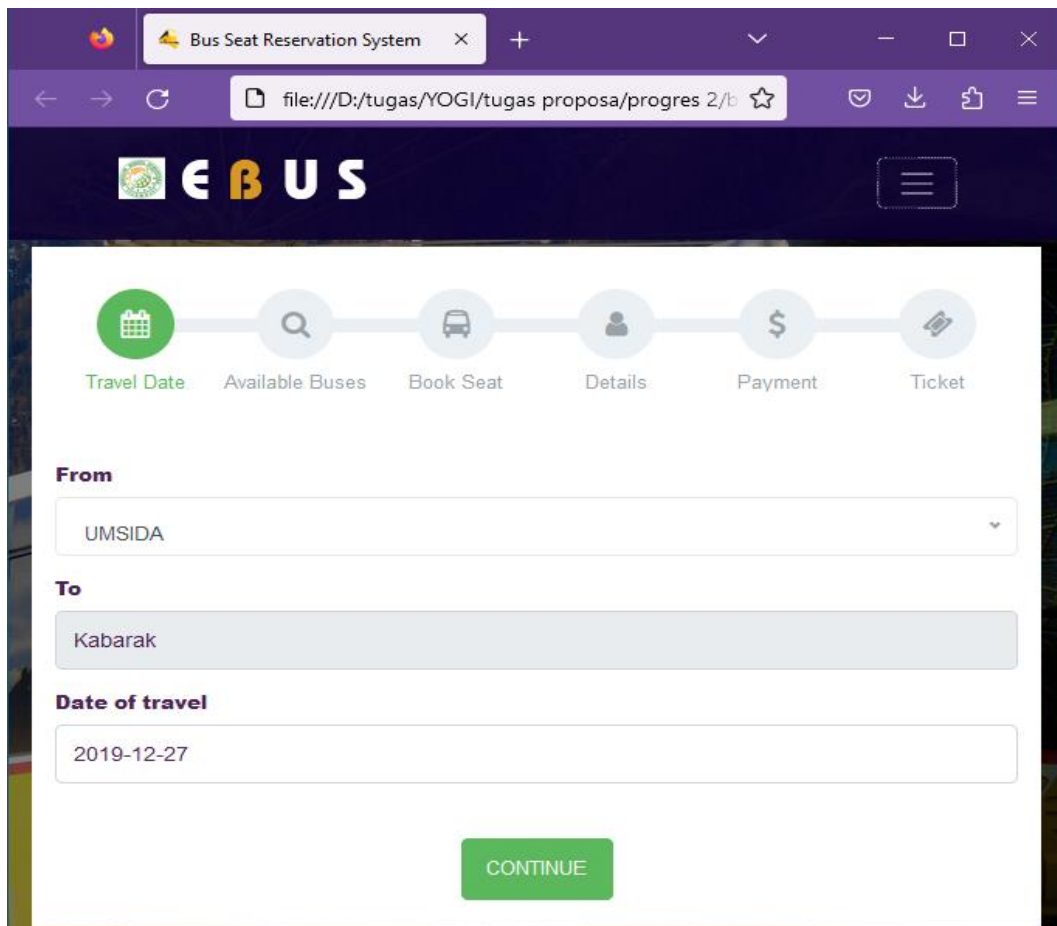
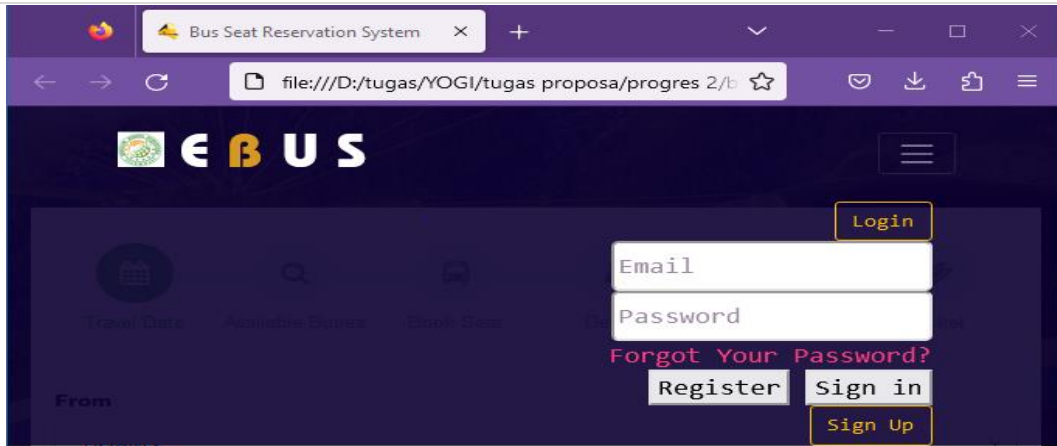



KCP 578X (45 Seater)

Departure: **20:30hr**
 Route: **Nairobi - Mombasa**
 Availability: **12 seats left**
 Fare: **1400 Kes**

[Book Seats](#)
[View Gallery](#)

4.1.5. Lihat Detail Penjualan

4.1.4 memilih kursi penumpang

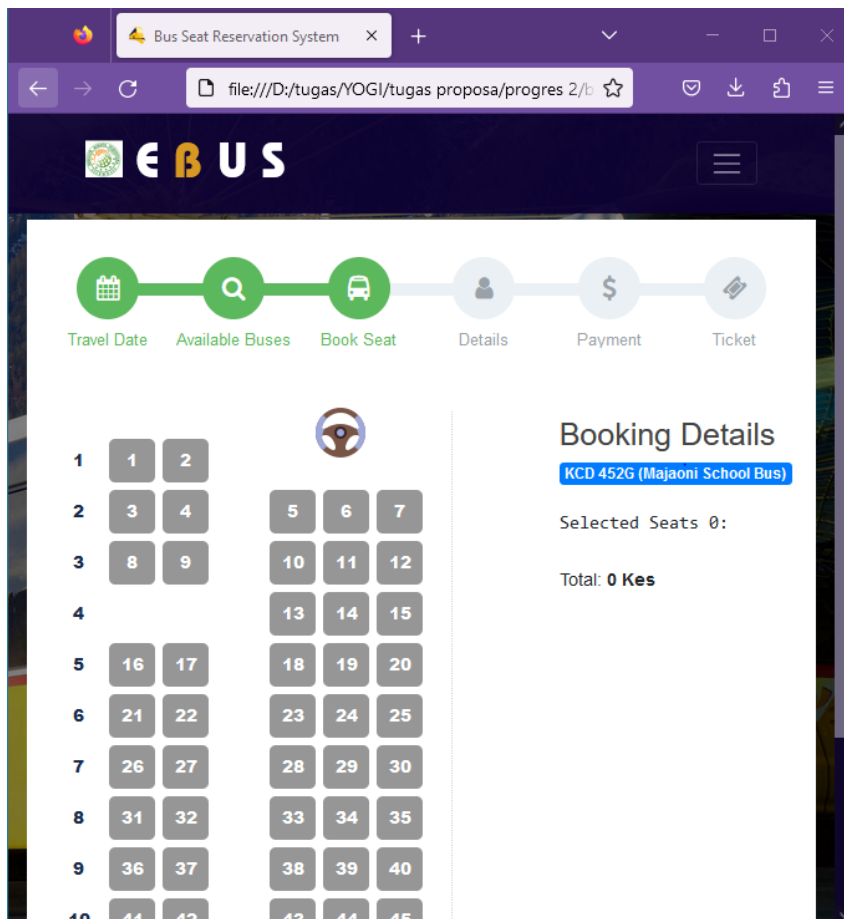

Bus Seat Reservation System

file:///D:/tugas/YOGL/tugas proposa/progres 2/b

EBUS

Travel Date Available Buses **Book Seat** Details Payment Ticket

1 1 2
 2 3 4 5 6 7
 3 8 9 10 11 12
 4 13 14 15
 5 16 17 18 19 20
 6 21 22 23 24 25
 7 26 27 28 29 30
 8 31 32 33 34 35
 9 36 37 38 39 40
 10 41 42 43 44 45

Booking Details

KCD 452G (Majaoni School Bus)

Selected Seats 0:

Total: **0 Kes**

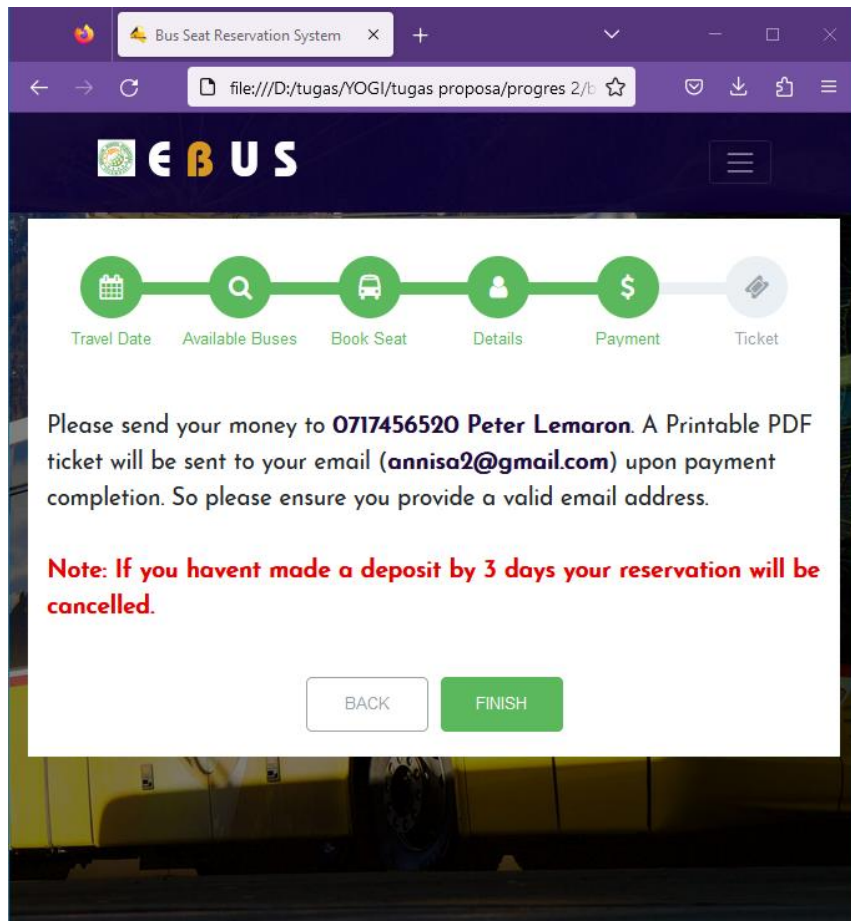

4.1.6. penyelesaian paket

Bus Seat Reservation System

file:///D:/tugas/YOGI/tugas propo...

E BUS

Travel Date Available Buses Book Seat Details Payment Ticket

Full Name
annisa s ✓

Id
17927492 ✓

Mobile No.
0736840173 ✓

Email
annisa2@gmail.com ✓

BACK CONTINUE

4.1.10. persaratan 100 % Paket

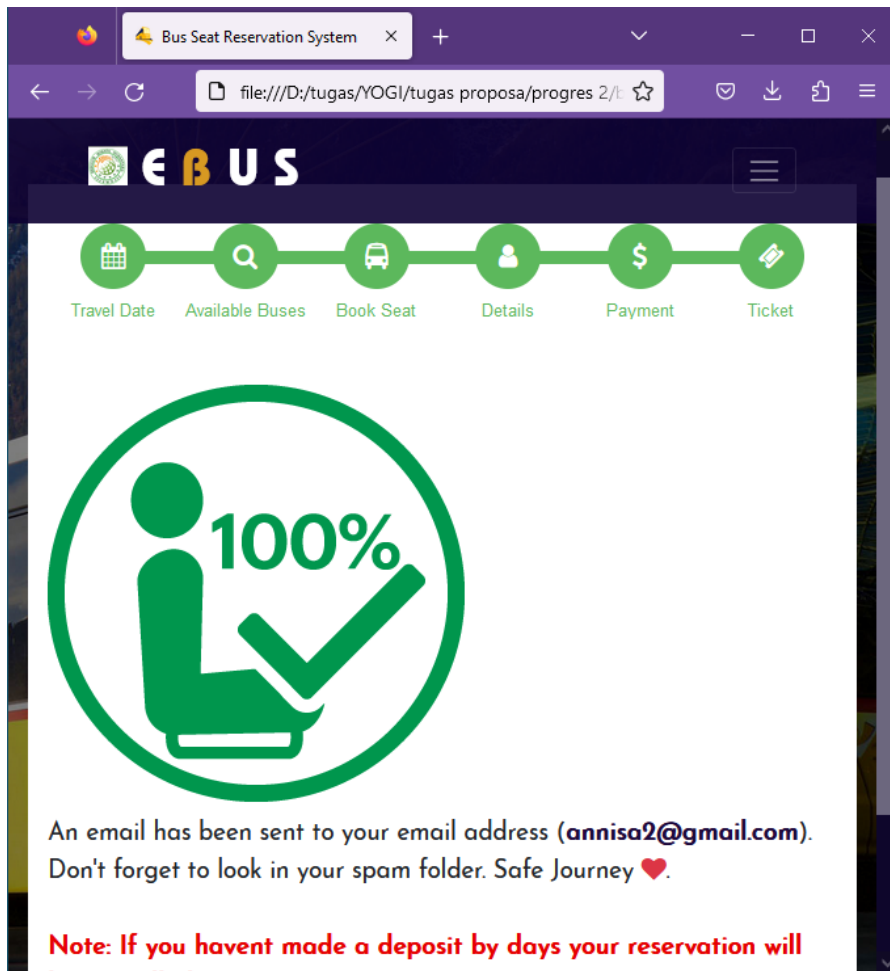

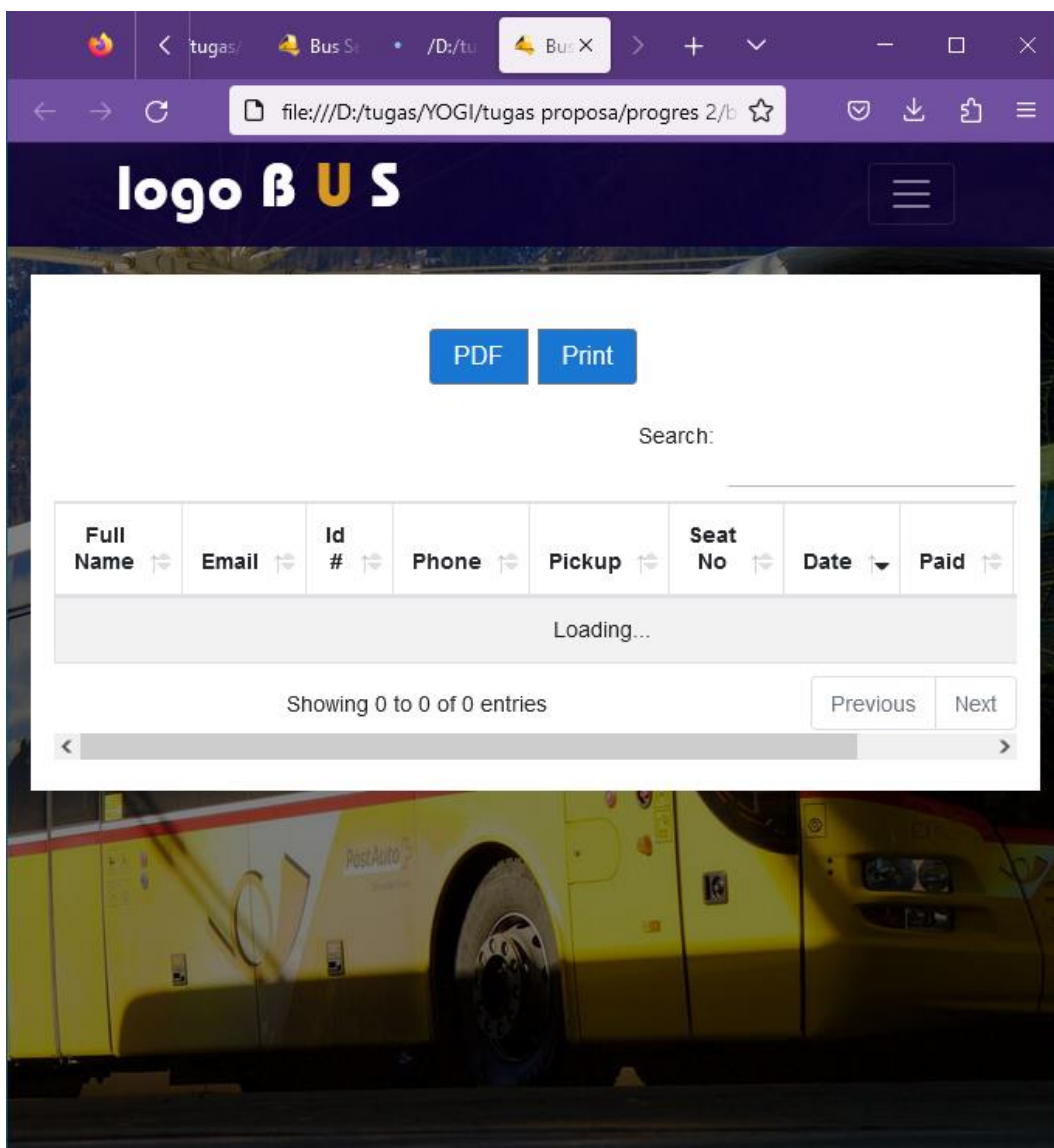

VII. SIMPULAN DAN SARAN

Dari uraian pembahasan keseluruhan materi di bab-bab sebelumnya, serta dalam rangka menyelesaikan laporan tugas akhir, dapat diambil kesimpulan pokok mengenai pembangunan sistem pemesanan tiket online pada PO. Handoyo Sragen sebagai berikut :

1. Website merupakan media yang tepat untuk PO. Handoyo Sragen dalam memberikan pelayanan yang memudahkan bagi pelanggan untuk melakukan pemesanan tiket.
2. Dengan adanya website pemesanan tiket online dapat meningkatkan volume penjualan tiket bagi agen Po. Handoyo Sragen.
3. PO. Harianto Sragen membutuhkan sistem yang memberikan pelayanan kepada pelanggan berupa website yang dapat diakses 24 jam nonstop sehingga pelanggan dapat mengakses tanpa batasan jarak dan waktu.
4. Dengan dibuatkannya website pemesanan tiket online dapat meningkatkan kualitas pelayanan dan citra Po. Handoyo Sragen.

Setelah mengevaluasi laporan tugas akhir ini penulis menyadari bahwa masih ada banyak kekurangan dalam pembuatan website ini, untuk itu penulis berharap agar website ini dapat dikembangkan lebih lanjut dengan beberapa saran pengembangan, yaitu sebagai berikut :1.

1. Seiring perkembangan teknologi dan teknik baru. Agar dari segi keamanan lebih ditingkatkan supaya terhindar dari serangan perusak sistem.2.
2. Untuk pilihan pembayaran harus lebih lengkap dan proses pembayarannya sistem harus dapat melakukannya secara otomatis seperti memiliki virtual account bank pada bank setempat.3.
3. Kedepannya website yang akan dikembangkan nantinya agar menjadi lebih interaktif dan design web lebih menarik serta fitur-fitur yang lebih lengkap darisebelumnya.4.
4. Bisa terhubung dengan semua mitra atau agent yang ada dimanapun sehingga terkoneksi dengan database yang baik dan terpusat

REFERENSI

Anhar. (2010).

Panduan Menguasai PHP & MySQL secara Otodidak.

Jakarta Selatan: mediakita.Fathansyah, Ir.(2001).

Basis Data

. Bandung: InformatikaJogiyanto, H.M. (2000).

Analisis dan Desain Sistem Informasi

. Yogyakarta: Andi.Hermawan, J. (n.d.).

ANALISA DESAIN & Pemrograman Berorientasi Obyek dengan UML dan Visual Basic.NET.

Yogyakarta: Andi.Kadir, Abdul. (2004).

Dasar Pemrograman WEB Dinamis Menggunakan PHP

.Yogyakarta: Andi.

Kristanto, A. (2003).

Perancangan Sistem Informasi dan Aplikasinya.

Yogyakarta: Gava Media.Kadir, Abdul. (2002).

Pemrograman web mencakup html, css, javascript dan php

.Yogyakarta: Andi.Pressman, Roger S. (2007).

Rekayasa Perangkat Lunak

: Yogyakarta: Andi

Ramadani, S. (2010).

Simple Step Programming with CCS.

Jakarta: PT Elex Media Komputindo.Sutarman. (2007).

Membangun Aplikasi Web dengan PHP dan MySQL

.Yogyakarta : Graha Ilmu.Waljiyanto. (2003).

Sistem Basis Data, Analisis dan Pemodelan Data

.Yogyakarta: Graha Ilmu.

Conflict of Interest Statement:

The author declares that the research was conducted in the absence of any commercial or financial relationships that could be construed as a potential conflict of interest.



PLAGIARISM SCAN REPORT

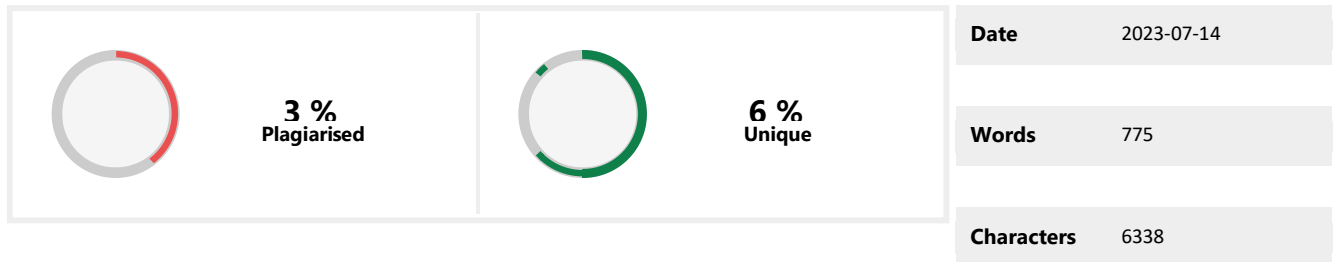

Content Checked For Plagiarism

Matched Source

Similarity 25%

- **TITLE: BAB I PENDAHULUAN A. LATAR BELAKANG - ESKRIPSI UNIVERSITAS ...**

WebTransportasi merupakan salah satu fasilitas bagi suatu daerah untuk maju dan berkembang serta transportasi dapat meningkatkan aksesibilitas atau hubungan ...

<http://scholar.unand.ac.id/17086/2/BAB%20I%20%28PENDAHULUAN%29.pdf>

Similarity 25%

- **TITLE: INTERIOR TRANSPORTASI**

Transportasi faktor yang sangat penting dan strategis untuk dikembangkan, diantaranya adalah untuk melayani angkutan barang dan manusia dari satu daerah ke ...

<https://123dok.com/document/z1r0jndq-interior-transportasi.html>

Similarity 34%

- **TITLE: 1 BAB I PENDAHULUAN A. LATAR BELAKANG TRANSPORTASI ...**

Pengangkutan atau angkutan darat mempunyai ruang lingkup yang cukup luas, salah satunya angkutan yang dilakukan melalui jalan raya. Dalam Pasal 1 angka (3).

<http://eprints.ums.ac.id/75266/3/Bab%20I.pdf>

Similarity 9%

• **TITLE:MENGENAL-PERJANJIAN-DAN-KONTRAK**

Dec 15, 2014 — Suatu perjanjian adalah suatu peristiwa dimana seseorang berjanji kepada orang lain atau dimana dua orang itu saling berjanji untuk ...

<https://www.agamkab.go.id/Agamkab/detailkarya/533/mengenal-perjanjian-dan-kontrak.html>

Similarity 9%

• **TITLE:PELAKSANAAN PERJANJIAN SEWA MENYEWAWA TANAH ...**

Perjanjian sewa menyewa ialah suatu perjanjian dengan mana pihak yang satu mengikatkan dirinya untuk memberikan kepada pihak yang lainnya kenikmatan dari ...

<https://repository.unej.ac.id/handle/123456789/21573?show=full>

Similarity 16%

Title:eprints.ums.ac.id > 75266 > 3BAB I PENDAHULUAN A. Latar Belakang -

Perpustakaan UMS dengan pihak penyewa setelah kedua belah pihak telah mencapai kesepakatan maka akan timbul hubungan hukum antara kedua belah pihak. Hubungan hukum yang terjadi antara kedua belah pihak ini akan menimbulkan adanya hak dan kewajiban masing-masing dari kedua belah pihak. Dalam hal ini para pihak sama-sama mempunyai pertanggung

<http://eprints.ums.ac.id/75266/3/Bab%20I.pdf/>

Similarity 5%

• **TITLE:BUS PARIWISATA - WIKIPEDIA BAHASA INDONESIA, ENSIKLOPEDIA ...**

Sejarah bus pariwisata di Amerika Utara dimulai pada awal abad ke-20 ketika truk dikonversi menjadi sarana untuk berjalan-jalan di kota-kota besar Amerika.

https://id.wikipedia.org/wiki/Bus_pariwisata

Check By:  Dupli Checker